

Principales fonctionnalités du Portail de gestion du parc d'impression

Sop line

Conseil en système d'impression

En toute indépendance des fournisseurs de matériels

Print
& CO₂

www.printandco2.fr

1

Notre métier, vous accompagner dans la maîtrise de votre système d'impression

Conseil en gouvernance

Plus de **20 ans d'expérience** dans l'optimisation des systèmes d'impression

Print
& CO₂

Gestion du parc d'impression

Optimiser et anticiper les évolutions de votre organisation
Maîtriser, **gérer vos coûts et vos budgets**

Encore plus RSE

Être capable de mesurer votre empreinte carbone
Développer une **attitude éco-responsable** au sein de votre organisation

Indépendance totale vis-à-vis des fournisseurs

Une **neutralité** au profit de votre organisation
Vérification de vos factures fournisseurs en 3 clics

2

Ne laissez pas vos fournisseurs piloter à votre place Reprenez le contrôle

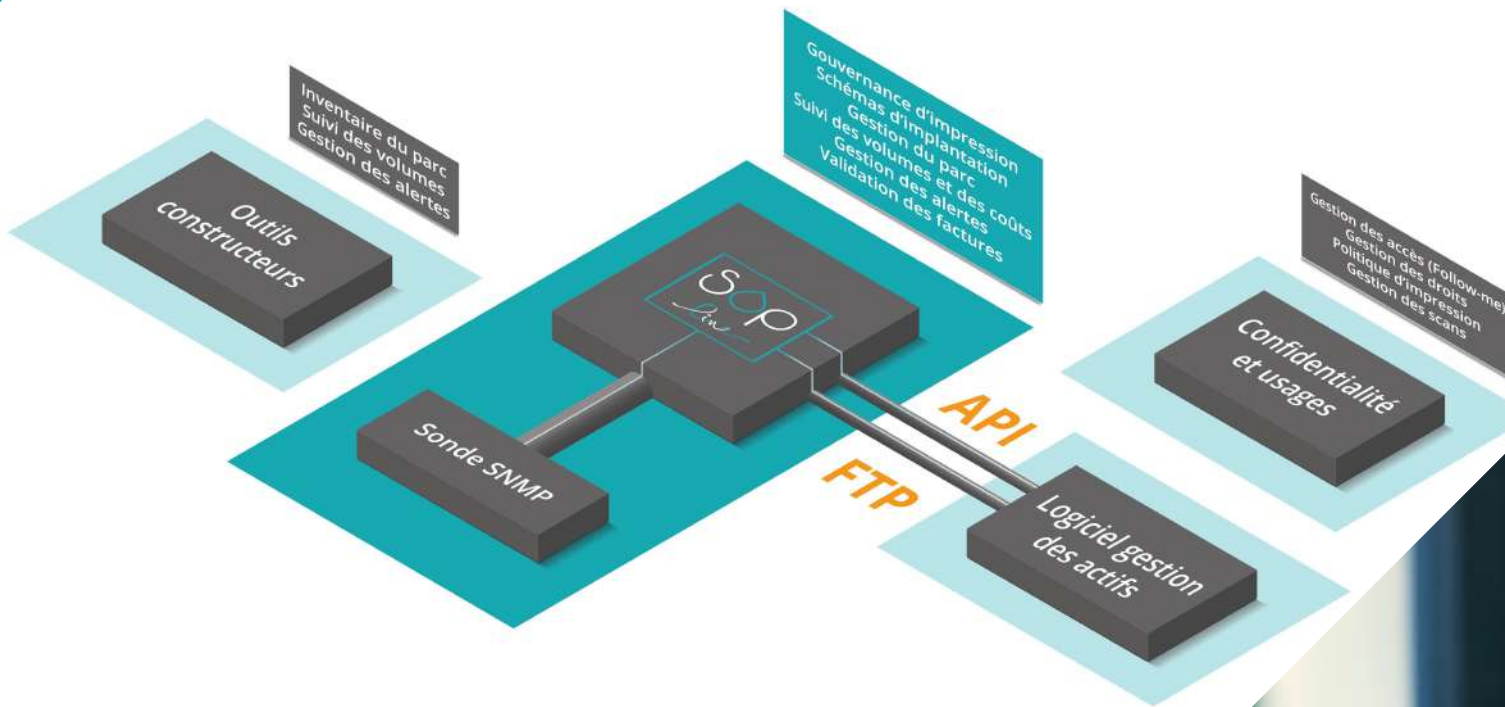

3

La gestion du parc d'impression est très imparfaite

Outils constructeurs / Relevé des compteurs

Ces données, au format Excel, souvent transmises trimestriellement par les fournisseurs des matériels, permettent d'adosser la facturation des coûts page.



Analyse des usages et gestion de la confidentialité

Ces logiciels, principalement issus d'éditeurs tiers, captent les habitudes des utilisateurs en matière d'impression, de copie, de scan ou de fax. Ils sont utiles pour la mise en œuvre de la confidentialité (badge ou code) et fournissent nombre d'indicateurs nécessaires au suivi de la politique impression.



Gestion du parc informatique

Les fonctions principales sont de gérer le parc et ses mouvements, de suivre les diverses demandes des utilisateurs et mettre en évidence la qualité du service produit. Les outils sont nombreux, mais aucun ne parvient à assurer une gestion pertinente et spécifique du système d'impression.



Excel

Faute d'outil vraiment adapté, nous observons, chez un grand nombre de clients, l'utilisation « du bon vieux Excel » doté de nombreux codes couleur pour tenter la mise en œuvre d'un suivi opérationnel. Malheureusement, au-delà d'un certain parc, la démarche est vaine et très imparfaite.



Constat

Tous ces outils ne procurent que **peu d'aide à la décision en phase de modernisation**, c'est probablement pour cette raison que **nous produisons tant d'audit** pour en assurer la mise en œuvre.

Lors des **comités de suivi** auquel nous assistons, il est **regrettable que les clients ne disposent d'aucune information** pour amender les données présentées par leur fournisseur.

La **vérification des factures**, quand elle est faite, est une **charge très importante**.

4

Sop *line*
Saas of print

“ Fini Excel,
pensez digital”

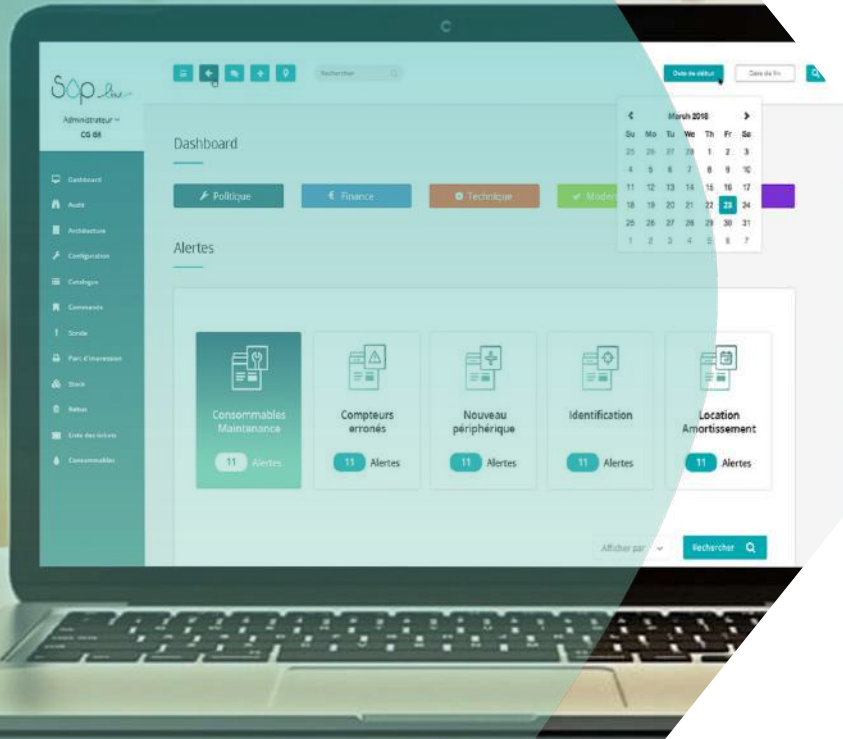

5

Les + de SOPLine



Les services rendus

- Suivi de vos indicateurs : coût, fin de contrat, volume, taux d'utilisation
- Inventaire du parc et schémas d'implantation
- Contrats et conditions financières associées
- Scénario d'amélioration et processus de validation
- Tableaux de bord décisionnels
- Validation des factures fournisseurs

1^{er} portail indépendant *(de vos fournisseurs)*
dédié au système d'impression



Les avantages

- Vision objective et complète du système d'impression
- Gestion du parc toujours à jour
- Outil d'aide à la décision dans toutes les phases de l'amélioration continue
- Capacité des matériels et gestion des gammes
- Catalogue des conditions financières
- Mise en forme des informations à caractère responsable

6

Menu Principal

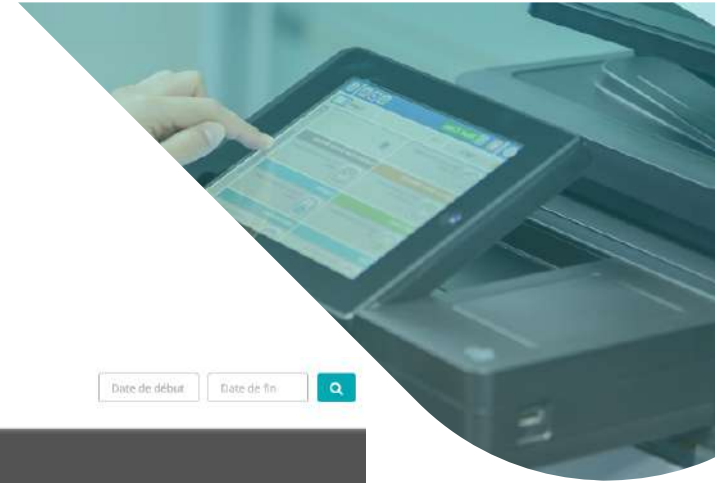

Rechercher

Date de début Date de fin

Dashboard

Accès aux plans

Suivi financier

Validation des scenarios

Politique

€ Finance

Indicateurs

Modernisation

Volume

Suivi de la politique d'impression

Rapports sur mesure

Suivi des volumes de pages

Alertes

Supprimer alertes



Consommable
Maintenance

Alerte:
79

Alerte consommable
% de toner restant



Compteur
erroné

Alerte:
11

Alerte compteurs
Régression
Absence
Rupture



Nouveau
périphérique

Alerte:
3

Nouveau matériel
nouveau
n° de série
collecté



Identification

Alerte:
6

Erreur identification
2 @IP !=
2 codes inventaire =



Location
Amortissement

Alerte:
42

Alerte fin
location
amortissement

7

DASHBOARD (Volume)



Dashboard

Politique

Finance

Indicateurs

Modernisation

Volume

Volumes produits entre 2 dates, avec ou sans filtres organisationnels ou géographiques ...



8

DASHBOARD (indicateurs et rapports)



Dashboard

[Politique](#)[€ Finance](#)[Indicateurs](#)[Modernisation](#)[Volume](#)

Indicateurs à la demande ou programmés, comparaison entre 2 dates, application de filtres organisationnels ou géographiques ...

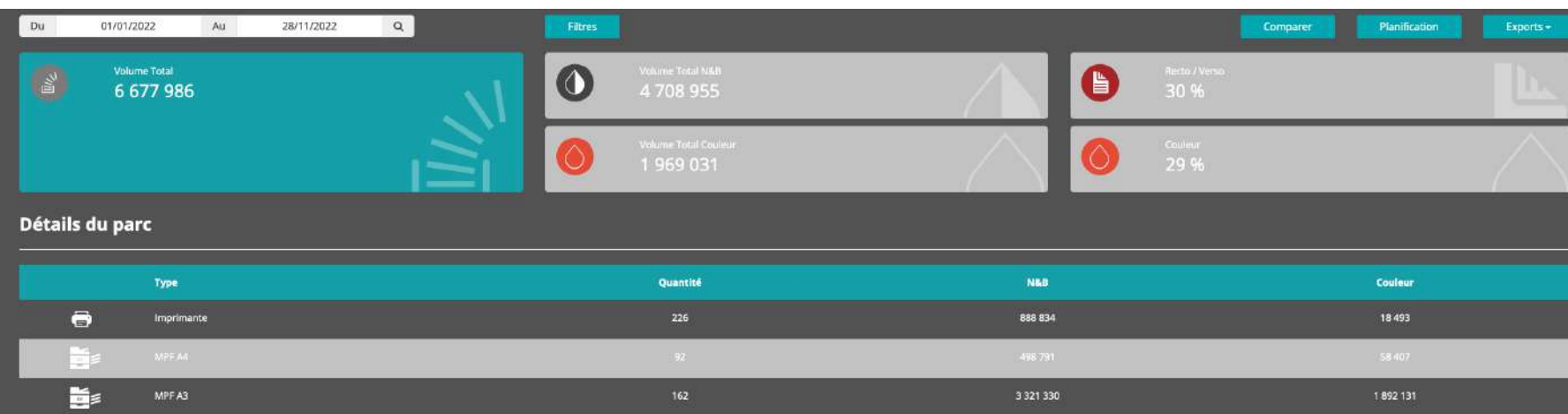

9

DASHBOARD (suivi de la politique d'impression)



Dashboard

Politique

Finance

Indicateurs

Modernisation

Volume

Suivi des indicateurs fixés dans la politique d'impression

Objectifs 2022		Suivi des objectifs	
€ TCO / PC	128	62	
Pages / an	14 500 000	6 677 986	
Pages / jour / PC	28	8	
Taux de RV	40 %	30.30 %	
Taux d'équipement global	7 PC / Périph	5.12	
Taux d'utilisation couleur	12 %	29.49 %	

10

DASHBOARD (suivi financier)



Dashboard

Politique

€ Finance

Indicateurs

Modernisation

Volume

Suivi des coûts (amortissement, location, coût page N&B et Couleur, Support)

TCO 153 821 €

- PAGE N&B
- PAGE COULEUR
- AMORTISSEMENT
- SUPPORT

ANALYSE FINANCIÈRE

REPARTITION

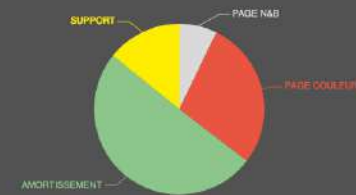

PAGE N&B	11 111 €	7 %
PAGE COULEUR	43 309 €	28 %
AMORTISSEMENT	77 550 €	50 %
SUPPORT	21 851 €	14 %

11

DASHBOARD (suivi financier)



Dashboard

Politique

€ Finance

Indicateurs

Modernisation

Volume

Suivi des coûts (amortissement, location, coût page N&B et Couleur, Support)

TCO 153 821 €

- PAGE N&B
- PAGE COULEUR
- AMORTISSEMENT
- SUPPORT

ANALYSE FINANCIÈRE

REPARTITION

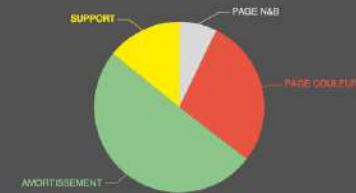

PAGE N&B	11 111 €	7 %
PAGE COULEUR	43 309 €	28 %
AMORTISSEMENT	77 550 €	50 %
SUPPORT	21 851 €	14 %



 Documentation	
 Dashboard	
 Audit	
 Architecture	→ 4 niveaux géographiques (<i>région, site, bâtiment, étage</i>)
 Organisation	→ Organigramme (<i>3 niveaux : Direction, Services ...</i>)
 Configuration	→ Eléments de configuration du contexte client (<i>règles comptables, politique impression ...</i>)
 Catalogue	→ Bordereau des prix permettant d'assurer le suivi financier
 Commande	→ liste des commandes initiées à partir des scenarios
 Sonde	
 Parc d'impression	→ Parc d'impression avec choix des champs affichés et export
 Scenarios	
 Stock	→ Stocks de matériels
 Rebut	→ Matériels mis au rebut
 Validation facture	→ Montant attendu selon la période avec filtre sur le parc
 Compteurs journaliers	→ Export de la sonde SNMP
 Import / Export	
 Configuration Utilisateur	



13

Parc d'impression



Tri croissant et décroissant des colonnes

Liste des périphériques

Export

Afficher 50 éléments

Filtres géographiques ou organisationnels
Choix des champs affichés

Rechercher :

N° Série	Marque	Modèle	Type	Code inventaire	IP	Date d'installation	Compteur Total	Capacité Totale	% Utilisation	Volume N&B	Volume Couleur	Région	Site	Bâtiment	Etage
0900277200	SHARP	MXM905	REPROGRAPHIE	NC	10.115.100.98	21/11/2022	602 052	12 000 000	5 %	602 052		NORMANDIE	HEROUVILLE ST CLAIR	Délegation	R1
1500043900	SHARP	MXM905	REPROGRAPHIE	NC	10.123.30.210	11/03/2022	600 516	12 000 000	5 %	600 516		ILE DE FRANCE	PANTIN	Délegation	R-1
W534300213	RICOH	MP9002	MFP	A160893	10.92.30.101	09/12/2014	2 061 138	3 000 000	69 %	264 681		ILE DE FRANCE	ISSY LES MOULINEAUX	Antenne	RDC
0901027400	SHARP	MXM5071	MFP	NC	10.115.100.99	21/11/2022	231 910	2 500 000	9 %	231 910		NORMANDIE	HEROUVILLE ST CLAIR	Délegation	R1
E806C370049	RICOH	PRO8100	REPROGRAPHIE	A061985	10.105.30.54	01/08/2016	2 924 404	5 000 000	58 %	229 475		BRETAGNE	VANNES	Délegation	R0
0901070400	SHARP	MXM5071	MFP	NC	10.1.18.30.1	18/12/2020	218 265	2 500 000	9 %	213 265		HAUT DE FRANCE	AMBIENS	Délegation	R2
1502462800	SHARP	MXM5070	MFP	NC	89.121.30.21	10/12/2021	200 056	2 500 000	8 %	195 741		AUVERGNE RHÔNE ALPES	SAINTE MARTIN D'HERES	Délegation	R0
0901373400	SHARP	MXM5071	MFP	C029604	10.101.30.2	15/12/2020	195 190	2 500 000	8 %	195 190		GRAND EST	METZ	Délegation	R2
8510891000	SHARP	MX3070	MFP	C042001	10.1.24.40.1	15/06/2021	350 901	1 200 000	29 %	192 904	157 997	ILE DE FRANCE	MONTIGNY	Délegation	R4
G676J800117	RICOH	MP9003	MFP	C000007	89.200.30.70	29/09/2016	1 916 828	1 000 000	192 %	188 204		SIÈGE	PARIS	80 RUE DE REUILLY	R0
0904394000	SHARP	MX3071	MFP	C012850	10.1.24.40.3	01/06/2021	235 475	1 200 000	20 %	184 847	50 628	ILE DE FRANCE	MONTIGNY	Délegation	R4
G185JC00076	RICOH	MP9054	MFP	A018850	10.35.30.21	18/12/2015	1 032 564	3 000 000	34 %	169 905		BRETAGNE	THORIGNE FOUILLARD	Antenne	R0
1500026000	SHARP	MXM905	REPROGRAPHIE	C039522	10.114.30.99	08/04/2022	162 529	12 000 000	1 %	162 529		HAUT DE FRANCE	LILLE	Délegation	SS1
C087930806	RICOH	PRO C52005	REPROGRAPHIE	C034105	89.102.30.1	10/10/2017	683 784	5 000 000	14 %	162 330	35 918	NOUVELLE AQUITAINE	BORDEAUX	Délegation	R0
G226M530117	RICOH	MPC5504	MFP	A126626	89.1.19.30.6	27/07/2016	1 125 723	450 000	250 %	150 731	25 733	NOUVELLE AQUITAINE	POITIERS	Délegation	R1
8800379000	SHARP	MX4070V	MFP	C130947	10.35.30.1	01/01/2019	516 916	1 200 000	43 %	150 281	47 879	BRETAGNE	THORIGNE FOUILLARD	Antenne	R0
1505560500	SHARP	MX3071	MFP	BM117051	10.117.30.51	01/10/2021	285 322	1 200 000	24 %	143 569	75 594	PAYS DE LA LOIRE	ANGERS	Délegation	R2
G717J100710	RICOH	MPC4504	MFP	A161649	10.92.30.102	21/12/2017	491 867	1 200 000	41 %	143 559	6 179	ILE DE FRANCE	ISSY LES MOULINEAUX	Antenne	RDC
0902485000	SHARP	MX3071	MFP	A224557	10.117.30.15	15/12/2020	375 715	1 200 000	31 %	143 331	40 037	PAYS DE LA LOIRE	ANGERS	Délegation	R1
G696M821638	RICOH	MPC3004	MFP	C001044	10.29.30.1	23/12/2016	481 856	1 200 000	40 %	141 709	21 855	BRETAGNE	BREST	Antenne	R1
G716M730605	RICOH	MPC4504	MFP	C029403	10.113.31.3	30/09/2016	1 432 818	1 200 000	119 %	129 040	49 129	OCCITANIE	TOULOUSE	Délegation	R0
E185MA30412	RICOH	MPC5503	MFP	A307972	89.121.30.20	12/01/2016	1 585 874	1 500 000	106 %	128 378	23 208	AUVERGNE RHÔNE ALPES	SAINTE MARTIN D'HERES	Délegation	R1
1502459800	SHARP	MXM5070	MFP	NC	10.123.30.211	11/03/2022	127 823	2 500 000	5 %	127 823		ILE DE FRANCE	PANTIN	Délegation	R-1
G176R750224	RICOH	MP4054	MFP	C029404	10.113.31.5	26/05/2016	744 791	1 200 000	62 %	127 718		OCCITANIE	TOULOUSE	Délegation	R0
8502948700	SHARP	MXM5070	MFP	C026080	10.103.30.5	16/01/2019	306 262	2 500 000	12 %	118 650		BOURGOGNE FRANCHE-COMTE	BESANCON	Délegation	R0
E175MB20937	RICOH	MPC4503	MFP	A014901	10.210.30.27	21/01/2016	1 723 545	1 200 000	144 %	118 470	55 711	SIÈGE	PARIS	80 RUE DE REUILLY	R5

14

Schéma d'implantation et iconographie



Gestion des sites

CCAS ÉCOLES Périphérique à positionner **VILLE**

- 8 Mai 1945
- Bureau Informations Jeunesse
- Centre de loisirs des adolescents du port
- Centre sportif Marie Thérèse Eyquem
- Centre Technique Municipal
- Cimetière
- Félix Maire
- Gymnase Casalis
- Gymnase Dassibat

- Gymnase Desmont
- Gymnase La Levrière
- Hotel de Ville
- 80
- 81
- 810
- 811
- 82
- 83
- 84
- 85
- 86
- 87
- 88
- 89
- 91

- Imprimerie
- Maison des associations
- Maison des syndicats
- Max Ophuls
- Palais des Sports
- Permanence élus opposition

- Politique de la ville
- Pythagore
- Relais Mairie Abbaye
- Relais Mairie Bleuets
- Relais Mairie Dunant
- Relais Mairie Palais
- Rue de Mesly
- Service des fêtes
- Service formations

- Service informatique
- Service Logement
- Vivre ensemble

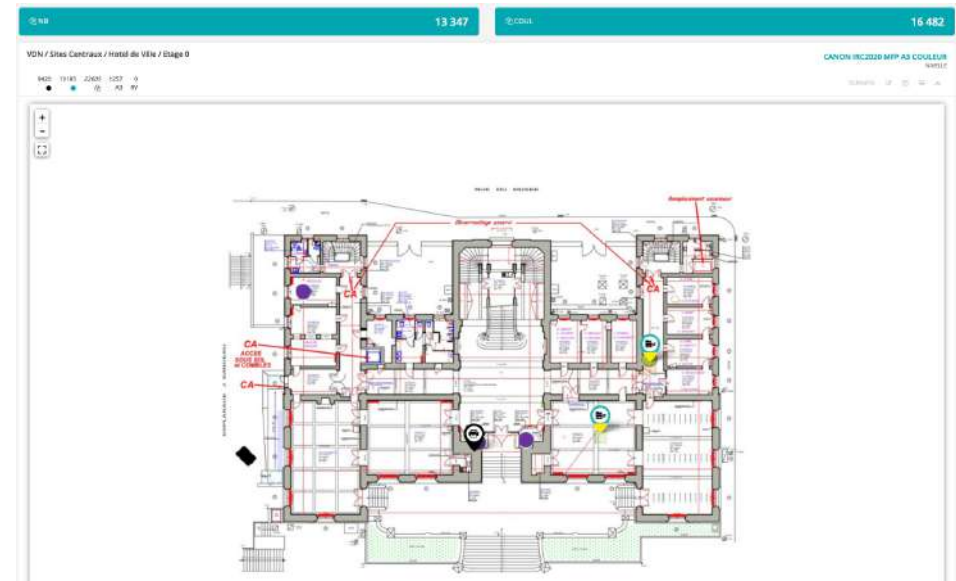

N&B Couleur

Imprimantes

N&B Couleur

MFP A4

N&B Couleur

MFP A3

N&B Couleur

Haut Volume

Traceur

Scanner

Fax

Informations relatives aux matériels

Toutes les données sont requêttables



Numéro de série	G185JC00076			
Code inventaire	A018850 <i>Code inventaire du client</i>			
Marché	Ac-RICOH-RICOH-MP5054-14-A3-N&B-ACHAT <i>Rattaché au catalogue et ses conditions financières</i>	Localisation	BRETAGNE/THORIGNE FOUILLARD/Antenne/R0/R0 <i>Choix de la localisation</i>	
Type de financement	ACHAT		Durée	60 mois
Date d'installation	18/12/2015	<input type="checkbox"/> Nouvelle machine		
En stock	<input type="checkbox"/>			
En service	<input checked="" type="checkbox"/>			

Informations

- Périphérique
- Connectivité
- Organisation
- Contact
- Commentaires
- Accessoires
- Comptabilité

Marque	RICOH	↕
Modèle	MP5054	<i>Données récupérées de la sonde SNMP</i>
Type	MFP	↕
N&B / Couleur	<input type="checkbox"/> Couleur <input checked="" type="checkbox"/> Nb	
Format	<input checked="" type="checkbox"/> A3 <input type="checkbox"/> A4	
Technologie	<input checked="" type="checkbox"/> Laser <input type="checkbox"/> Jetd'encre <input type="checkbox"/> Thermique <input type="checkbox"/> Bracelet <input type="checkbox"/> Matricielle	
PPM	50	
Capacité	3000000	
Consommation électrique	0	

Nous vous remercions pour
l'intérêt porté à notre
présentation.

Print
& CO₂

À bientôt