

Applications (Client)

Module: iECG

Revision: 20170407

Déclaration de propriété

Le présent document et son contenu sont des informations exclusives et confidentielles de Philips Healthcare (« Philips ») qui ne peuvent être reproduites, copiées en totalité ou en partie, adaptées, modifiées, divulguées à des tiers ou diffusées sans l'autorisation écrite préalable du service juridique de Philips. L'utilisation de ce document et de son contenu est strictement réservée au personnel actuel de Philips et aux clients de Philips disposant d'une licence de Philips valide et en cours pour une utilisation par un employé interne désigné par le client à des fins de maintenance d'un équipement situé sur le site du client. L'utilisation de ce document par des personnes non autorisées est strictement interdite. Signalez toute violation de ces exigences au service juridique de Philips. Ce document doit être retourné à Philips lorsque la licence confiée à l'utilisateur n'est plus valide et, dans tous les cas, dès la première demande écrite de Philips.

PHILIPS

Recherche ECG et Recherche avancée

Application client IntelliSpace ECG EMS Recherche rapide – ECG non confirmé

Recherche **rapide**
Recherche **avancée**
Recherche
ordonnance

Philips IntelliSpace ECG Universal Edition - Not For Clinical Use

File View Tools Help

Search Barcode Review Print Assign Confirm Help Logout

Quick Search Advanced Search Order Search

Search Type

- Unconfirmed ECGs
- Confirmed ECGs
- ECGs without matching order
- ECGs for a specific patient
- ECGs assigned to a specific inbox
- ECGs for a specific location
- Other Studies

Institution: All Facility: All Department: All

Acquired within the last: 30 Weeks

☐ STAT
☐ Include other studies
☐ Include order status information

Search

Search Results Select All Clear

ID	Name	Date	Type	Source	State	Severity
<input type="checkbox"/> 1001001001	Emden, John van	20-Feb-2014 8:12:33 AM	Standard 12	PageWriter TC	New	Defective
<input type="checkbox"/> 11111111111	Emden, John van	03-Feb-2014 12:00:33 PM	Standard 12	PageWriter TC	New	Defective
<input type="checkbox"/> 1001001001	Emden, John van	31-Jan-2014 3:26:42 PM	Standard 12	PageWriter TC	Awaiting Confirm	Defective
<input type="checkbox"/> 99999	L-TEST, F-TEST	04-Jan-2014 4:40:35 PM	Standard 12	PageWriter Trim	New	Borderline
<input type="checkbox"/> 33333	Rylan, Annabelle	20-Feb-2014 8:18:43 AM	Standard 12	PageWriter TC	New	Defective

Patient List

5 Studies 4 Patient(s) 0 Selected Philips

Windows nomme la personne connectée.
(pas le compte Windows)

Application client IntelliSpace ECG EMS Recherche rapide – ECG confirmé

Philips IntelliSpace ECG Universal Edition - Not For Clinical Use

File View Tools Help

Search Barcode Review Print Assign Confirm Help Logout

Quick Search | Advanced Search | Order Search

Search Type

- Unconfirmed ECGs
- Confirmed ECGs**
- ECGs without matching order
- ECGs for a specific patient
- ECGs assigned to a specific inbox
- ECGs for a specific location
- Other Studies

Confirmed by: All

Institution: All

Facility: All

Department: All

Acquired within the last: 4 Months

☐ Include other studies

☐ Include order status information

Search

Search Results

Select All Clear

ID	Name	Date	Type	Source	State	Severity
<input type="checkbox"/> P38913	John, Schwarzer JOE	07-Feb-2014 4:26:37 PM	Standard 12	PageWriter TC	Confirmed	Defective
<input type="checkbox"/> P36479	JONARA, EUSABIO JOE	10-Feb-2014 7:04:22 AM	Standard 12	PageWriter TC	Confirmed	Defective
<input type="checkbox"/> T12345	Jones, Tim	10-Feb-2014 6:34:04 AM	Standard 12	PageWriter TC	Confirmed	Defective
<input type="checkbox"/> t332211	mister, smith	10-Feb-2014 8:29:35 AM	Standard 12	PageWriter TC	Confirmed	Defective
<input type="checkbox"/> 987123	nog, eenkeer	09-Feb-2014 9:00:06 PM	Standard 12	PageWriter TC	Confirmed	Defective
<input type="checkbox"/> 123321	Reinders, Bert	07-Feb-2014 4:08:09 PM	Standard 12	PageWriter TC	Confirmed	Defective
<input type="checkbox"/> 998877	reinders, gilian	08-Feb-2014 10:01:09 AM	Standard 12	PageWriter TC	Confirmed	Defective
<input type="checkbox"/> 1223345	shoe, bottom	09-Feb-2014 6:40:29 PM	Standard 12	PageWriter TC	Confirmed	Defective
<input type="checkbox"/> 332211	testsidra, ds	07-Feb-2014 3:48:51 PM	Standard 12	PageWriter TC	Confirmed	Defective
<input type="checkbox"/> 332211	testsidra, ds	07-Feb-2014 2:27:22 PM	Standard 12	PageWriter TC	Confirmed	Defective
<input type="checkbox"/> t112233	weer, een	10-Feb-2014 8:11:14 AM	Standard 12	PageWriter TC	Confirmed	Defective

Patient List

11 Studies 10 Patient(s) 0 Selected Philips

Application client IntelliSpace ECG EMS Recherche rapide – ECG sans ordonnance

Philips IntelliSpace ECG Universal Edition - Not For Clinical Use

File View Tools Help

Search Barcode Review Print Assign Confirm Help Logout

Quick Search Advanced Search Order Search

Search Type

- Unconfirmed ECGs
- Confirmed ECGs
- ECGs without matching order**
- ECGs for a specific patient
- ECGs assigned to a specific inbox
- ECGs for a specific location
- Other Studies

Institution: All

Facility: All

Department: All

Study State: All

Acquired within the last: 36 Weeks

☒ Include order status information

Search

Search Results

Select All Clear

ID	Name	Date	Type	Source	State	Severity
<input type="checkbox"/> 1001001001	Emden, John van	20-Feb-2014 8:12:33 AM	Standard 12	PageWriter TC	New	Defective
<input type="checkbox"/> 1111111111	Emden, John van	05-Feb-2014 4:22:11 PM	Standard 12	PageWriter TC	Confirmed	Defective
<input type="checkbox"/> 1111111111	Emden, John van	03-Feb-2014 12:50:09 PM	Standard 12	PageWriter TC	Confirmed	Defective
<input type="checkbox"/> 1111111111	Emden, John van	03-Feb-2014 12:00:33 PM	Standard 12	PageWriter TC	New	Defective
<input type="checkbox"/> 1111111111	Emden, John van	31-Jan-2014 4:27:43 PM	Standard 12	PageWriter TC	Confirmed	Defective
<input type="checkbox"/> 1001001001	Emden, John van	31-Jan-2014 3:26:42 PM	Standard 12	PageWriter TC	Awaiting Confirm	Defective
<input type="checkbox"/> 11223344	hapsink, Ivo	06-Feb-2014 8:45:12 AM	Standard 12	PageWriter TC	Confirmed	Defective
<input type="checkbox"/> P38913	John, Schwarzer JOE	07-Feb-2014 4:26:37 PM	Standard 12	PageWriter TC	Confirmed	Defective
<input type="checkbox"/> P36479	JONARA, EUSABIO JOE	10-Feb-2014 7:04:22 AM	Standard 12	PageWriter TC	Confirmed	Defective
<input type="checkbox"/> T12345	Jones, Tim	10-Feb-2014 6:34:04 AM	Standard 12	PageWriter TC	Confirmed	Defective
<input type="checkbox"/> 99999	L-TEST, F-TEST	04-Jan-2014 4:40:35 PM	Standard 12	PageWriter Trim	New	Borderline
<input type="checkbox"/> t332211	mister, smith	10-Feb-2014 8:29:35 AM	Standard 12	PageWriter TC	Confirmed	Defective
<input type="checkbox"/> 987123	nog, eenkeer	09-Feb-2014 9:00:06 PM	Standard 12	PageWriter TC	Confirmed	Defective
<input type="checkbox"/> 123321	Reinders, Bert	07-Feb-2014 4:08:09 PM	Standard 12	PageWriter TC	Confirmed	Defective
<input type="checkbox"/> 123321	Reinders, Bert	06-Feb-2014 8:45:12 AM	Standard 12	PageWriter TC	Confirmed	Defective
<input type="checkbox"/> 998877	reinders, gilan	08-Feb-2014 10:01:09 AM	Standard 12	PageWriter TC	Confirmed	Defective
<input type="checkbox"/> P1234	Robinson, clive	02-Dec-2013 3:23:01 PM	Standard 12	PageWriter Touch	Confirmed	Abnormal
<input type="checkbox"/> 33333	Rylan, Annabelle	20-Feb-2014 8:18:43 AM	Standard 12	PageWriter TC	New	Defective
<input type="checkbox"/> 1223345	shoe, bottom	09-Feb-2014 6:40:29 PM	Standard 12	PageWriter TC	Confirmed	Defective
<input type="checkbox"/> 333211	kechide, de	07-Feb-2014 3:49:51 PM	Standard 12	PageWriter TC	Confirmed	Defective

Patient List

22 Studies 16 Patient(s) 0 Selected Philips

Application client IntelliSpace ECG EMS Recherche rapide – ECG d'un patient spécifique

Philips IntelliSpace ECG Universal Edition - Not For Clinical Use

File View Tools Help

Search Barcode Review Print Assign Confirm Help Logout

Quick Search Advanced Search Order Search

Search Type

- Unconfirmed ECGs
- Confirmed ECGs
- ECGs without matching order
- ECGs for a specific patient**
- ECGs assigned to a specific inbox
- ECGs for a specific location
- Other Studies

Institution: All

Facility: All

Patient ID:

Last Name: emden

First Name:

☒ Include other studies

☐ Include order status information

☐ Include previous last names

Search

Search Results

Select All Clear

Emden, John van ID: 111111111111 DOB: 1956-01-01

- ☐ 05-Feb-2014 4:22:11 PM Standard 12 Defective Confirmed: Philips
- ☐ 03-Feb-2014 12:50:09 PM Standard 12 Defective Confirmed: Philips
- ☐ 03-Feb-2014 12:00:33 PM Standard 12 Defective New
- ☐ 31-Jan-2014 4:27:43 PM Standard 12 Defective Confirmed: Philips
- ☐ 03-Sep-2005 5:45:45 PM Mason-Likar Abnormal New (BERNHARD, CARL)

Emden, John van ID: 1001001001 DOB: 1990-07-30

- ☐ 20-Feb-2014 8:12:33 AM Standard 12 Defective New
- ☐ 31-Jan-2014 3:26:42 PM Standard 12 Defective Awaiting Confirm

Patient List

7 Studies 2 Patient(s) 0 Selected Philips

Application client IntelliSpace ECG EMS

Recherche rapide – ECG attribués à une boîte de réception spécifique

Philips IntelliSpace ECG Universal Edition - Not For Clinical Use

File View Tools Help

Search Barcode Review Print Assign Confirm Help Logout

Quick Search | Advanced Search | Order Search

Search Type

- Unconfirmed ECGs
- Confirmed ECGs
- ECGs without matching order
- ECGs for a specific patient
- ECGs assigned to a specific inbox**
- ECGs for a specific location
- Other Studies

Assigned To: to be verified

☒ Include other studies
☐ Include order status information

Search

Search Results

hpsink, Ivo ID: 11223344
☐ 06-Feb-2014 8:45:12 AM Standard 12 Defective Awaiting Review

ROBERTS, WILLIAM ID: 20163
☐ 29-Jan-2009 1:29:58 PM Stress No Severity Awaiting Review

Ryder, June ID: 01609266
☐ 08-Jan-2008 9:26:00 AM Holter No Severity Awaiting Review

Select All Clear

Patient List

3 Studies 3 Patient(s) 0 Selected Philips

Application client IntelliSpace ECG EMS

Recherche rapide – ECG d'un lieu spécifique

Philips IntelliSpace ECG Universal Edition - Not For Clinical Use

File View Tools Help

Search Barcode Review Print Assign Confirm Help Logout

Quick Search Advanced Search Order Search

Search Type

- Unconfirmed ECGs
- Confirmed ECGs
- ECGs without matching order
- ECGs for a specific patient
- ECGs assigned to a specific inbox
- ECGs for a specific location**
- Other Studies

Institution: Hospital

Facility: Main Building

Department: Emergency

Study State: All

Acquired within the last: 6 Years

☐ Include other studies

☐ Include order status information

Search

Search Results

Select All Clear

BALUT, JAN P	ID: \$\$\$00234	DOB: 1924-06-07
<input type="checkbox"/> 13-Feb-2013 9:07:27 AM Standard 12 Borderline Confirmed: Philips		
Rylan, Annabelle	ID: 33333	DOB: 1995-06-22
<input type="checkbox"/> 20-Feb-2014 8:18:43 AM Standard 12 Defective New		

Patient List

2 Studies 2 Patient(s) 0 Selected Philips

Application client IntelliSpace ECG EMS Recherche rapide – Autres études

Philips IntelliSpace ECG Universal Edition - Not For Clinical Use

File View Tools Help

Search Barcode Review Print Assign Confirm Help Logout

Quick Search Advanced Search Order Search

Search Type

- Unconfirmed ECGs
- Confirmed ECGs
- ECGs without matching order
- ECGs for a specific patient
- ECGs assigned to a specific inbox
- ECGs for a specific location
- Other Studies

Institution: Unidentified Institution ☐ Include order status information

Facility: Unidentified Facility ☐ Include previous last names

Department: Unidentified Department ☐ Include ECGs

Patient ID: Q%

Last Name:

Acquired within the last: 10 Years

Search

Search Results Select All Clear

ID	Name	Date	Type	Source	State	Severity
<input type="checkbox"/> QMRN-042112490014	ABDO, EUGENE J	14-Nov-2006 10:17:19 AM	Stress	Stress	New	No Severity
<input type="checkbox"/> QMRN-04-26-2007 10:28:42	04-26-2007 10:28:42	26-Apr-2007 10:28:44 AM	Stress	Stress	New	No Severity
<input type="checkbox"/> QMRN-0988996500024	06-07-2005 11:28:09, MOORE GEORGE	07-Jun-2005 11:28:13 AM	Stress	Stress	Awaiting Confirm	No Severity
<input type="checkbox"/> QMRN-108391490005	ABENILLA, DENNIS	11-Apr-2007 4:08:29 PM	Stress	Stress	New	No Severity
<input type="checkbox"/> QMRN-11-20-2007 15:23:40	Demo Patient 11-20-2007 15:23:40	20-Nov-2007 3:23:52 PM	Stress	Stress	New	No Severity

Patient List

5 Studies 5 Patient(s) 0 Selected Philips

Application client IntelliSpace ECG EMS Recherche avancée

Philips IntelliSpace ECG Enterprise Edition - Not For Clinical Use

File View Tools Help

Search Barcode Review Print Assign Confirm Help Logout

Quick Search **Advanced Search** Order Search

Assigned To: All Institution: All State: All User Field 1: User Field 2: User Field 3: User Field 4: User Field 5: User Field 6:

Patient ID: Facility: All Severity: All

Last Name: Department: All Source: All

First Name: Start Date: 10-Aug-2015 Type: All

Include previous last names ☐ End Date: 13-Aug-2015 Studies without matching order ☐

STAT ☐ Date Of Birth: 01-Aug-1969 Include order status information ☐

Search

Assigned To: Dr Bob's - Emergency

Patient ID: All

Last Name: Dr Bob's - Emergency Cases to be verified

First Name:

Include previous last names ☐

STAT ☐

Include previous last names ☐

STAT ☒

New Patient Worklist 1 Find Patient Edit Patient ID

STAT Yes

Patient ID 100

Last Name Doe

DOB (dd/mm/yyyy)

Gender

Department Name

Include previous last names ☒

STAT ☐

Last Name: BERN% Depa

First Name: Sta

Include previous last names ☒

STAT ☐

Search Results

ID	Name
<input type="checkbox"/> 123456789	BERNHARD, Carl
<input type="checkbox"/> 11111111111	Emden, John van
<input type="checkbox"/> 11111111111	Emden, John van
<input type="checkbox"/> 11111111111	Emden, John van
<input checked="" type="checkbox"/> 11111111111	Emden, John van (BERNHARD, CARL)

Application client IntelliSpace ECG EMS Recherche avancée

Philips IntelliSpace ECG Enterprise Edition - Not For Clinical Use

File View Tools Help

Search Barcode Review Print Assign Confirm Help Logout

Quick Search Advanced Search Order Search

Assigned To: All Institution: All State: All User Field 1: User Field 2: User Field 3: User Field 4: User Field 5: User Field 6:

Patient ID: Facility: All Severity: All

Last Name: Department: All Source: All

First Name: Start Date: 10-Aug-2015 Type: All

Include previous last names End Date: 13-Aug-2015 Studies without matching order

STAT Date Of Birth: 01-Aug-1969 Include order status information

Search

State: Awaiting Confirm

Severity: All

Source: Awaiting Review

Type: Awaiting Confirm

Confirmed

Unconfirmed

Deleted

Archived

Include ADT information

Severity: All

Source: No Severity

Type: Normal

Otherwise Normal

Borderline

Abnormal

In Defective

Type: All

Standard 12

Standard 15

Standard 16

Standard 18

EASI

MIDA

Mason-Likar

Other ECG

Holter

Source: All

Type: PageWriter TC

PageWriter Touch

PageWriter Trim

PageWriter XL

M3700

HeartStartMRx

IntelliVue

CMS

Other ECG

Holter

Stress

Defibrillator

Other Report

Les ECG **supprimés** peuvent être **recupérés** dans un délai de 30 jours (laissés dans la BDD, après cela : suppression complète)

Application client IntelliSpace ECG EMS Recherche avancée

Philips IntelliSpace ECG Enterprise Edition - Not For Clinical Use

File View Tools Help

Search Barcode Review Print Assign Confirm Help Logout

Quick Search Advanced Search Order Search

Assigned To: All Institution: All State: All User Field 1: User Field 2: User Field 3: User Field 4: User Field 5: User Field 6:

Patient ID: Facility: All Severity: All

Last Name: Department: All Source: All

First Name: Start Date: 10-Aug-2015 Type: All

Include previous last names ☐ End Date: 13-Aug-2015

STAT ☐ Date Of Birth: 01-Aug-1969

Studies without matching order ☐

Include order status information ☐

Search

Search Results

Select First 50 Select All Clear

ID	Name	Date	Type	Source	State	Severity
<input type="checkbox"/> QMRN-03-17...	03-17-2006 15:21:25	17-Mar-2006 3:21:37 PM	Stress	Stress	Awaiting Confirm	No Severity
<input type="checkbox"/> QMRN-04-26...	04-26-2007 10:28:42	26-Apr-2007 10:28:44 AM	Stress	Stress	New	No Severity
<input type="checkbox"/> QMRN-09889...	06-07-2005 11:28:09, MOORE GEORGE	07-Jun-2005 11:28:13 AM	Stress	Stress	Awaiting Confirm	No Severity
<input type="checkbox"/> QMRN-04211...	ABDO, EUGENE J	14-Nov-2006 10:17:19 AM	Stress	Stress	New	No Severity
<input type="checkbox"/> QMRN-10839...	ABENILLA, DENNIS	11-Apr-2007 4:08:29 PM	Stress	Stress	New	No Severity
<input type="checkbox"/> \$\$\$247368660	AUSTERMAN, JENNY	16-Sep-1992 9:36:01 AM	Standard 12	PageWriter XL	Confirmed	Abnormal

SIMMONS, JACK	ID: \$\$\$45078	DOB: 1986-06-22
<input type="checkbox"/> 14-Feb-2006 15:35:52	Standard 12	Abnormal New
SMITH, WESLEY	ID: \$\$\$549004	
<input type="checkbox"/> 14-Feb-2006 14:56:50	Standard 12	Abnormal New
test, test2	ID: 8888888	
<input type="checkbox"/> 01-Jan-2014 22:11:47	Standard 12	Abnormal New

Rouge = non rapproché avec ordonnance/ADT
Vierge = rapproché avec ordonnance/ADT ou non ECG
Jaune = Ordonnance/ADT modifiée après rapprochement

Application client IntelliSpace ECG EMS

Recherche avancée

Les champs utilisateurs doivent être définis sur les appareils d'acquisition et IntelliSpace ECG

iECG

Pagewriter TC

Application client IntelliSpace ECG EMS Recherche avancée (NOUVEAU !!!)

Philips IntelliSpace ECG Enterprise Edition - Not For Clinical Use

File View Tools Help

Search Barcode Review Print Assign Confirm Help Logout

Quick Search Advanced Search Order Search

Assigned To: All Institution: All State: All User Field 1:

Patient ID: Facility: All Severity: All User Field 2:

Last Name: Department: All Source: All User Field 3:

First Name: Start Date: 10-Aug-2015 Type: All User Field 4:

Include previous last names ☐ End Date: 13-Aug-2015 Studies without matching order ☐ User Field 5:

STAT ☐ Date Of Birth: ☒ 01-Aug-1969 Include order status information ☐ User Field 6:

Search

Désormais, vous pouvez chercher un dossier à partir de la date de naissance d'un patient.

August 1969						
Sun	Mon	Tue	Wed	Thu	Fri	Sat
27	28	29	30	31	1	2
3	4	5	6	7	8	9
10	11	12	13	14	15	16
17	18	19	20	21	22	23
24	25	26	27	28	29	30
31	1	2	3	4	5	6
Today: 8/13/2015						

Application client IntelliSpace ECG EMS Recherche ordonnance – Requête IBE pour ordonnances ECG

Philips ECGVue Enterprise Edition

File View Tools Help

Search Barcode Review Print Assign Confirm Help Logout

Quick Search Advanced Search Order Search

Order #: DOB:

Patient ID: Start Date: 01-Oct-2002 09:54:01 AM

Account #: End Date: 04-Oct-2010 09:54:01 AM

Last Name: Outbox: <All>

First Name: Status: <All>

Gender: <All> STAT ☐

 Search

Search Results Deselect All Clear

AARGAARD, JON	ID: \$\$\$8768655	DOB: 1950-02-22	Order #: 3778540009001	Outbox: DBMT	Status: New
BARTH, FRANCES	ID: \$\$\$224934	DOB: 1940-03-07	Order #: 3791170001001	Outbox: PSPS	Status: New
BONNEVILLE	ID: \$\$\$300060	DOB: 1948-07-29	Order #: 3793960001001	Outbox: PSPS	Status: New
FINK, JOHN B	ID: N73528	DOB: 1925-06-22	Order #: 0254550016002	Outbox: EMInbox	Status: New
FINK, JOHN B	ID: N73528	DOB: 1925-06-22	Order #: 0254550016001	Outbox: HemoInbox	Status: New
FROMBERG, JAMES MICHAEL	ID: \$\$\$457567	DOB: 1957-01-17	Order #: 3791160001001	Outbox: PSPS	Status: New
FURMAN, JOHN E	ID: \$\$\$560565	DOB: 1920-09-01	Order #: 3764970186001	Outbox: N73	Status: New
HALFERSTON, MARY ANNE	ID: \$\$\$15906	DOB: 1970-12-22	Order #: 3842990001001	Outbox: PSPS	Status: New
KENDALL, JAMES L	ID: \$\$\$107826	DOB: 1923-05-04	Order #: 3792940001001	Outbox: PCFR	Status: New
KENSINGTON, FIONA	ID: \$\$\$27457645	DOB: 1951-08-20	Order #: 3778320011001	Outbox: NSCP	Status: New
LABATTIER, FRANCIS L	ID: \$\$\$49831	DOB: 1932-12-29	Order #: 3785870001001	Outbox: PFAM	Status: New

Patient

11 Order(s) 0 Studies 0 Patient(s) 0 Selected Ed Jones, M.D.

Application client IntelliSpace ECG EMS

Recherche ADT – Requête IBE pour données démographiques patient

- Patient ID:
- Account #:
- Last Name:
- First Name:
- Gender:
- DOB:
- Start Date:
- End Date:
- Outbox:

A "Search" button with a magnifying glass icon is located to the right of the form fields. Below the form, there is a "Search Results" section with a large empty box. To the right of the search results box are buttons for "Deselect All" and "Clear". At the bottom of the window, there is a status bar with a "Patient" tab, a "List" button, and a "Searching..." label. On the right side of the status bar, it shows "0 Studies 0 Patient(s) 0 Selected" and the Philips logo.

Application client IntelliSpace ECG EMS Récupération des ECG supprimés

Philips IntelliSpace ECG Universal Edition - Not For Clinical Use

File View Tools Help

Search Barcode Review Print Assign Confirm Help Logout

Quick Search Advanced Search ADT Search

Assigned To: All Institution: All State: Deleted Severity: All Source: All Type: All User Field 1: User Field 2: User Field 3: User Field 4: User Field 5: User Field 6:

Patient ID: Facility: All Last Name: Department: All Start Date: 08-Jun-1990 End Date: 11-Jun-2014 Include previous last names STAT Include ADT information

Search Results

ID	Name	Date	Type	Source	State	Severity
<input type="checkbox"/> 999999	<No name>	05-Jul-2007 12:00:00 PM	Holter	Holter	Deleted	No Severity
<input type="checkbox"/> P36367	Adsan, Anita JOE	11-Nov-2013 10:10:28 AM	Unknown	PageWriter TC	Deleted	No Severity
<input type="checkbox"/> 614461	Ariel, Justus	08-Nov-2013 4:08:54 PM	Unknown	PageWriter TC	Deleted	No Severity
<input type="checkbox"/> 673516	Arjun, Brandon	07-Nov-2013 12:10:46 PM	Unknown	PageWriter TC	Deleted	No Severity
<input type="checkbox"/> 154205	Caden, Andrew	05-Nov-2013 10:43:16 AM	Unknown	PageWriter TC	Deleted	No Severity

Philips IntelliSpace ECG Universal Edition - Not For Clinical Use

File View Tools Help

Open... Export... Import... Restore... Exit

Print Assign Verify Edit Compare Confirm Analyze Summary

Name: Arjun, Brandon

11-Jun-2014 1:04:31 PM

HR: 0 P: 0 RR: 0 QRS: 0 PR: T: QRSd:

INTERPRETATION (CRITERIA: 0B)

Age not entered, assumed to be 50 years old for purpose of ECG in

All 12 leads are missing

< end of statements >

PurgeDeletedECGs

Les ECG supprimés peuvent être **récupérés** dans un délai de 30 jours (après cela : suppression complète)

Application client IntelliSpace ECG EMS Récupération des rapports de test d'effort ou des rapports Holter

Philips IntelliSpace ECG Universal Edition - Not For Clinical Use

File View Tools Help

Open... Export Import... Restore... Exit

Print Assign Verify Edit Compare Confirm Analyze Summary Stmt Waveform Report Help Logout

Name: BEESON, BARBARA Location: 00000 - Unidentified Facility / 00 - Unidentified Depart

S: 10-Feb-2012 10:56:29 AM

1 / 7 Find

Bookmarks

- Summary
- Tabular Summary
- Worst Case
- Average Beat Summary
- Average Beat Summary
- Average Beat Summary
- Peak Exercise

Q-Stress Final Report

Institution ID: 2/10/2012 10:56:29 AM

Attending: AZAN, KENNETH N MD Referring: KAHN

Patient: BEESON, BARBARA
MRN: M000112668
DOB: 1/17/1942 Age: 70 HT: --
Sex: FEMALE WT: --

Medication: Beta Blocker in last 24 hours: Unspecified

Resting HR	82	Target HR	140	Max HR	136	Protocol	Bruce
Resting SBP	134	Max Predicted HR	140	Max SBP	188	HRxBP	25944
Resting DBP	83	% Max HR	99	Max DBP	78	Billing Code	
Worst-case ST Level		-0.2 mV	Total Exercise Time	04:01			
Worst-case ST Slope		-1 mV	METs(a)	7.0			

Reason for Test: Angina
Reason for Ending Test:

Observation Conclusion

Page 1

PurgeDeletedECGs

Application client IntelliSpace ECG EMS Aide en ligne

- L'aide en ligne propose des liens vers des documents présents dans le système.

Affichages et Rapports

Client IntelliSpace ECG EMS

Synthèse – ECG/ Données démographiques / Mesures

Philips IntelliSpace ECG Universal Edition - Not For Clinical Use

File View Tools Help

Search Save Print Assign Verify Edit Compare Confirm Analyze **Summary** Stmt Waveform Report Help Logout

ID: \$\$\$438566 Name: JAFFEE, DILLON Location: 99999 - Main Campus / 00 - Unidentified Department

22-Feb-1992 1:15:13 PM* 30-Aug-1991 7:31:07 AM 24-Aug-1991 1:34:43 PM 21-Aug-1991 4:57:28 AM

ECG

State: New

Assigned To:

Type: Standard 12

Stat: No

Source: PageWriter XL

Device:

Date: 30-Aug-1991

Time: 7:31:07 AM

DEMOGRAPHICS

DOB:

Age: 66 Years

Gender: Male

Height: 71 in

Weight: 190 lb

BP: /

Race:

MEASUREMENTS

RR: 714 HR: 84

PR: 188 P: 31

QRSD: 76 QRS: 37

QT: 368 T: 119

QTc: 436

INTERPRETATION (CRITERIA: 0A)

SINUS RHYTHM

ANTERIOR INFARCT, AGE INDETERMINATE

< end of statements >

< end of remarks >

Severity: AB - ABNORMAL ECG -

Confirmed by: Not confirmed

Compared to: Not compared

12 Lead, Standard Placement

II, III, aVR, aVL, V1, V2, V3, V4, V5, V6

ADDITIONAL DATA

Order #:

UserField 1:

UserField 2:

UserField 3:

UserField 4:

Req MD:

Room: 6

ECG Tech:

Philips

[illegible]

Client IntelliSpace ECG EMS

Présentation des énoncés

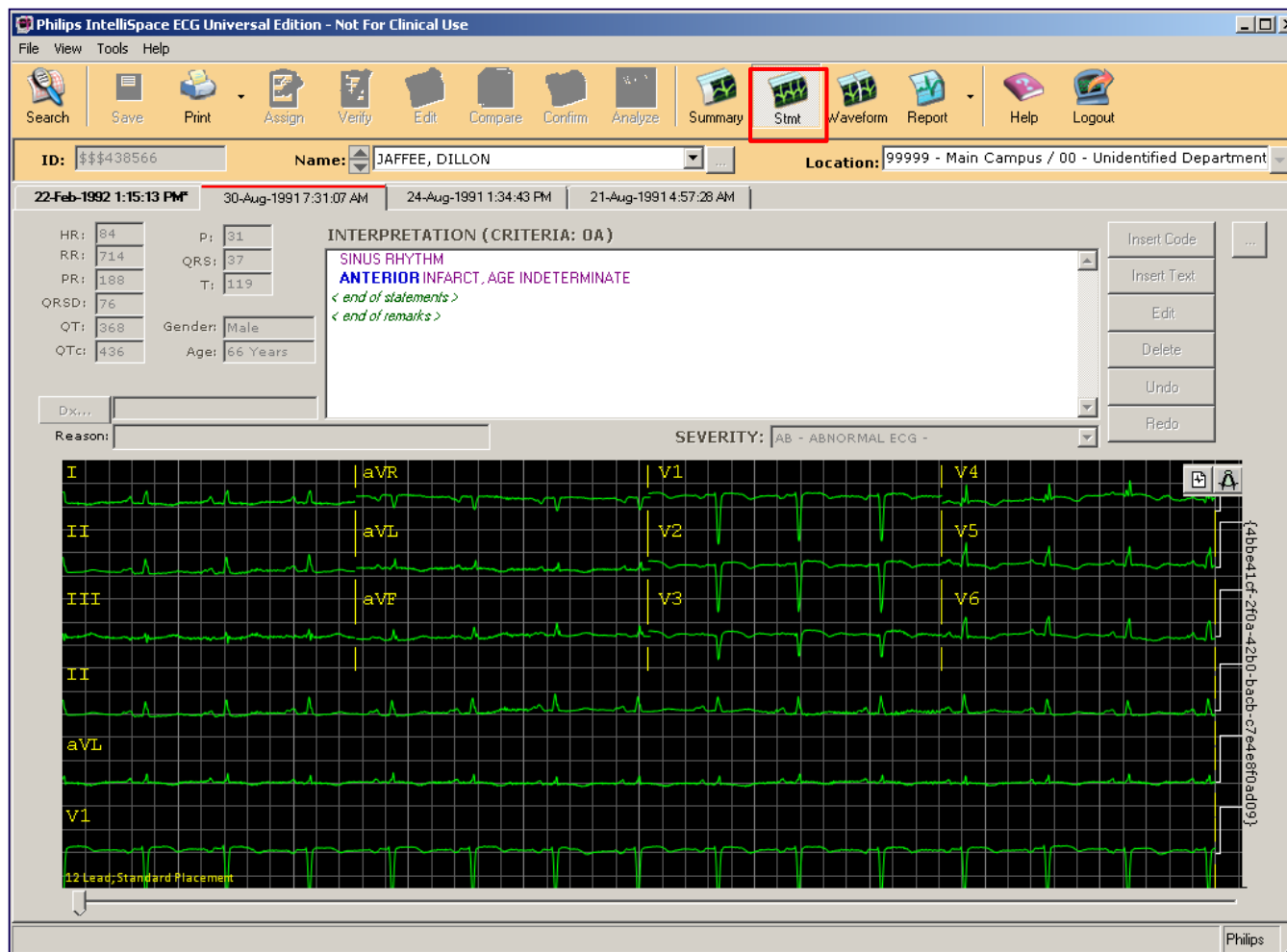

Client IntelliSpace ECG EMS

Interprétation – Insérer Code

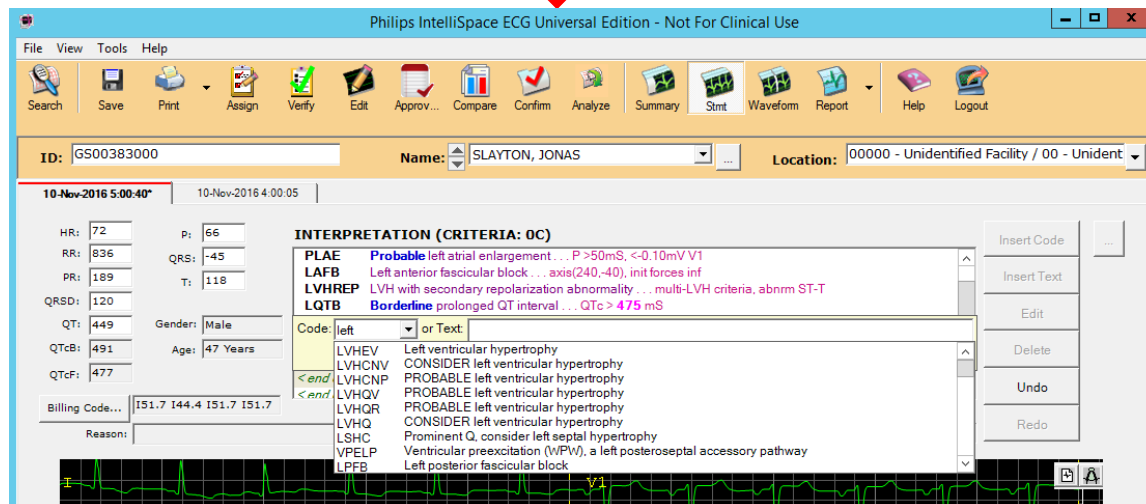
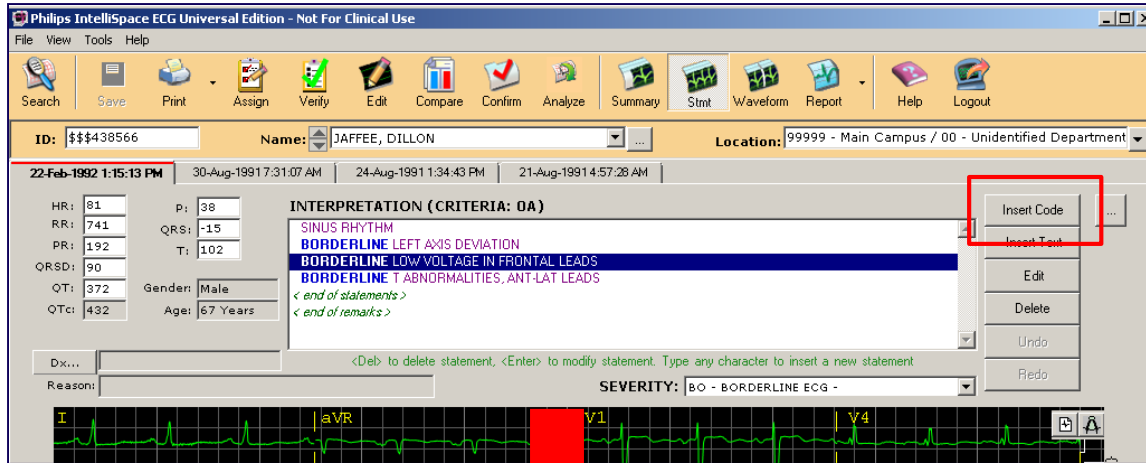

Recherche approximative :

Remarquez que je peux saisir « left » dans le champ et le système va chercher les énoncés qui contiennent le mot « left ».

Client IntelliSpace ECG EMS Interprétation – Insérer Code

Récentes :

iECG garde en mémoire les 20 derniers énoncés (codés et non codés) pour chaque utilisateur et chaque algorithme.

Philips IntelliSpace ECG Universal Edition - Not For Clinical Use

File View Tools Help

Search Save Print Assign Verify Edit Approv... Compare Confirm Analyze Summary Stmt Waveform Report Help Logout

ID: GS00383000 Name: SLAYTON, JONAS Location: 00000 - Unidentified Facility / 00 - Unident

10-Nov-2016 5:00:40* 10-Nov-2016 4:00:05

HR: 72 P: 66
RR: 836 QRS: -45
PR: 189 T: 118
QRS: 120
QT: 449 Gender: Male
QTcB: 491 Age: 47 Years
QTcF: 477

Billing Code... I51.7 I44.4 I51.7 I51.7 Reason:

INTERPRETATION (CRITERIA: 0C)

SR Sinus rhythm... normal P axis, V-rate 50 - 99
PLAE Probable left atrial enlargement... P >50ms, < <end of statements >
LAFB Left anterior fascicular block... axis(240,-40), i <end of remarks >
LVHREP LVH with secondary repolarization abnormality
LQTB Borderline prolonged QT interval... QTc > 47

Stmt Description

ANLER2 New conduction abnormality
VFIB Significant repolarization changes
UNKBIG 01234567891123456789212345678931234567894123456789512345678961
TWRV ** NO QRS COMPLEXES FOUND, NO ECG ANALYSIS POSSIBLE**
SINJ Ventricular fibrillation
REPT6D Bigeminal pattern, uncertain mechanism
QESPMI Sinus tachycardia with irregular rate
PLMP SEPTAL INJURY PATTERN
OSBW Abnormal T, suspect prox. LAD occlu. or CVA
NSTT EARLY TRANSITION INCREASED R/S RATIO IN V1, CONSIDER POSTERIOR
MFAT Misplaced precordial electrode(s)
LQT Osborn wave suggests hypothermia
JTRI NONSPECIFIC ST AND T-WAVE ABNORMALITY
ILMIQP Ectopic atrial tachycardia, multifocal
HPOCA Prolonged QT interval
AGMUNK Junctional rhythm with VPCs in a trigeminal pattern
FASCR PROBABLE inferolateral infarct, age indeterm
FASCR Prolonged QT interval suggests hypocalcemia
FASCR Age and gender not entered, assume ****yo male for purpose of ECG interpretation
FASCR Fascicular rhythm

Categorized List Institution Recent

Client IntelliSpace ECG EMS

Interprétation – Insérer Code

Établissement :

iECG dispose d'une liste déjà configurée de codes d'énoncés groupés selon les exigences de l'établissement.

Client IntelliSpace ECG EMS

Interprétation – Insérer texte dans énoncé

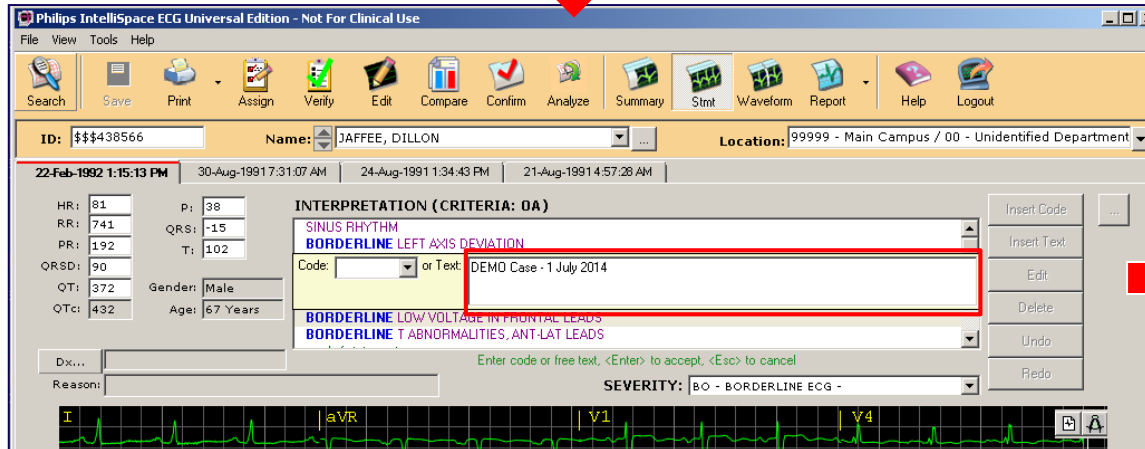
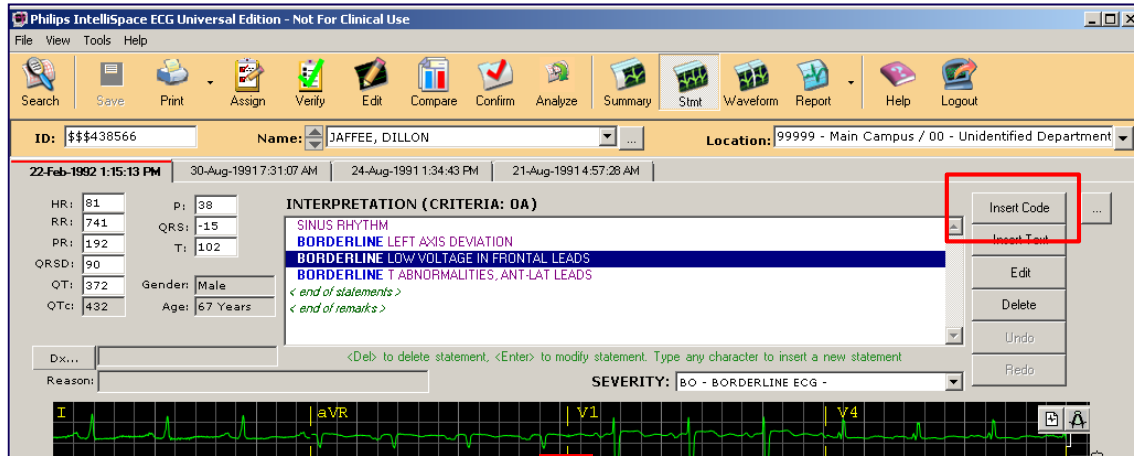

BORDERLINE LEFT AXIS DEVIATION
 DEMO Case - 1 July 2014
 BORDERLINE LOW VOLTAGE IN FRONTAL LEADS
 BORDERLINE T ABNORMALITIES, ANT-LAT LEADS
 < end of statements >

Client IntelliSpace ECG EMS

Interprétation – Insérer texte dans remarque

Philips IntelliSpace ECG Universal Edition - Not For Clinical Use

File View Tools Help

Search Save Print Assign Verify Edit Compare Confirm Analyze Summary Stmt Waveform Report Help Logout

ID: \$\$\$438566 Name: JAFFEE, DILLON Location: 99999 - Main Campus / 00 - Unidentified Department

22-Feb-1992 1:15:13 PM 30-Aug-1991 7:31:07 AM 24-Aug-1991 1:34:43 PM 21-Aug-1991 4:57:28 AM

HR: 81 P: 38
RR: 741 QRS: -15
PR: 192 T: 102
QRSd: 90
QT: 372 Gender: Male
QTc: 432 Age: 67 Years

INTERPRETATION (CRITERIA: 0A)

SINUS RHYTHM
BORDERLINE LEFT AXIS DEVIATION
BORDERLINE LOW VOLTAGE IN FRONTAL LEADS
BORDERLINE T ABNORMALITIES, ANT-LAT LEADS
< end of statements >
< end of remarks >

Dx... to delete statement, <Enter> to modify statement. Type any character to insert a new statement.

Reason:

SEVERITY: BO - BORDERLINE ECG -

Insert Code
Insert Text
Edit
Delete
Undo
Redo

Philips IntelliSpace ECG Universal Edition - Not For Clinical Use

File View Tools Help

Search Save Print Assign Verify Edit Compare Confirm Analyze Summary Stmt Waveform Report Help Logout

ID: \$\$\$438566 Name: JAFFEE, DILLON Location: 99999 - Main Campus / 00 - Unidentified Department

22-Feb-1992 1:15:13 PM 30-Aug-1991 7:31:07 AM 24-Aug-1991 1:34:43 PM 21-Aug-1991 4:57:28 AM

HR: 81 P: 38
RR: 741 QRS: -15
PR: 192 T: 102
QRSd: 90
QT: 372 Gender: Male
QTc: 432 Age: 67 Years

INTERPRETATION (CRITERIA: 0A)

BORDERLINE LEFT AXIS DEVIATION
BORDERLINE LOW VOLTAGE IN FRONTAL LEADS
BORDERLINE T ABNORMALITIES, ANT-LAT LEADS
< end of statements >
< end of remarks >

Remark: Demo Remark

Dx... Edit free text, <Enter> to accept, <Esc> to cancel

Reason:

SEVERITY: BO - BORDERLINE ECG -

Insert Code
Insert Text
Edit
Delete
Undo
Redo

BORDERLINE LEFT AXIS DEVIATION
* DEMO Case - 1 July 2014
BORDERLINE LOW VOLTAGE IN FRONTAL LEADS
BORDERLINE T ABNORMALITIES, ANT-LAT LEADS
< end of statements >
* Demo Remark
< end of remarks >

Client IntelliSpace ECG EMS

Aide pour codes de facturation (codes CIM)

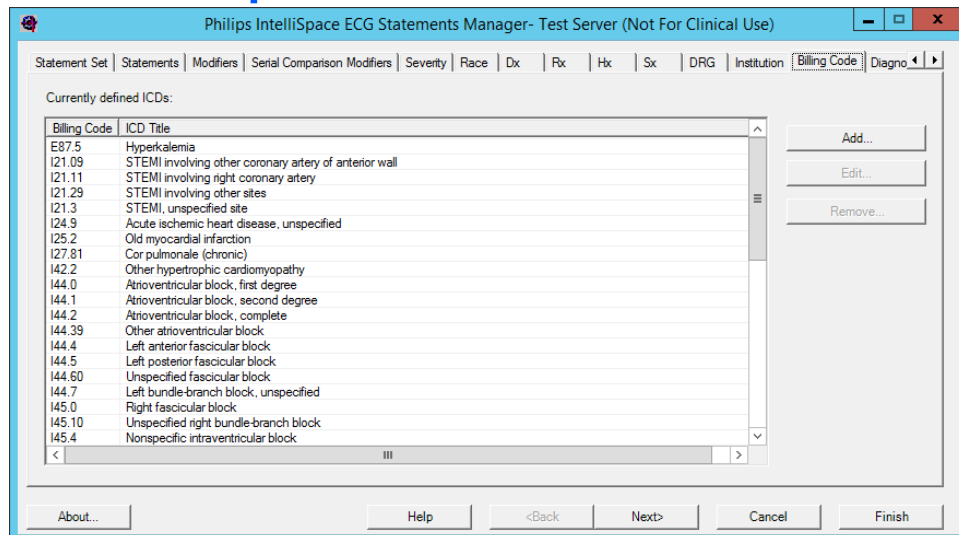

D'abord, on saisit le code de facturation ou le code CIM dans le gestionnaire d'énoncé du serveur.

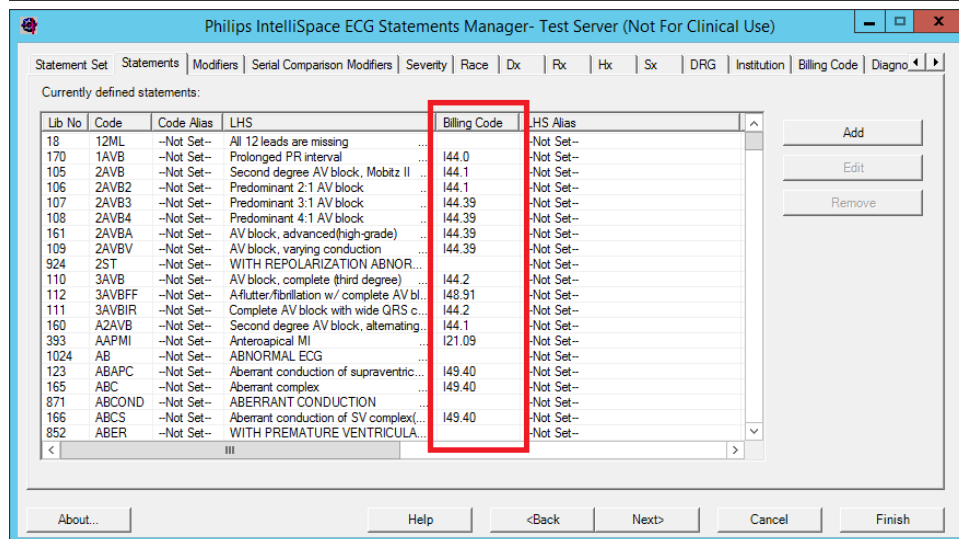

Puis, on relie chaque énoncé codé à un code de facturation.

Client IntelliSpace ECG EMS

Aide pour codes de facturation (codes CIM)

Philips IntelliSpace ECG Universal Edition - Not For Clinical Use

File View Tools Help

Search Save Print Assign Verify Edit Approv... Compare Confirm Analyze Summary Stmt Waveform Report Help Logout

ID: GS00383000 Name: SLAYTON, JONAS Location: 00000 - Unidentified Facility / 00 - Unident

10-Nov-2016 5:00:40 10-Nov-2016 4:00:05

HR: 72 P: 66
RR: 836 QRS: -45
PR: 189 T: 118
QRSd: 120
QT: 449 Gender: Male
QTcB: 491 Age: 47 Years
QTcF: 477

Billing Code... I51.7 I44.4 I51.7 I51.7

Reason:

INTERPRETATION (CRITERIA: 0C)

SR Sinus rhythm ... normal P axis, V-rate 50 - 99
PLAE Probable left atrial enlargement ... P >50ms, <-0.10mV V1
LAFB Left anterior fascicular block ... axis(240,-40), init forces inf
LVHREP LVH with secondary repolarization abnormality ... multi-LVH criteria, abnrm ST-T
LQTB Borderline prolonged QT interval ... QTc > 475 mS

< end of statements >
< end of remarks >

SEVERITY: AB - ABNORMAL ECG -

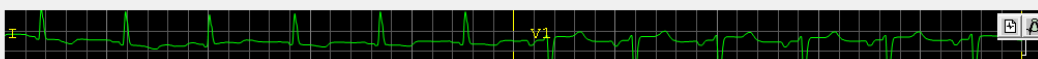

Après envoi de l'ECG à iECG, les codes de facturation/CIM sont liés et affichés avec l'ECG.

GS00383000 SLAYTON, JONAS 10-Nov-2016 5:00:40
Age: 47 Years Male Unidentified Institution (000)
Unidentified Facility (00000)
Unidentified Department (00)

Billing Code: I51.7, I44.4, I51.7, I51.7

HR 72 . Sinus rhythm
RR 836 . Probable left atrial enlargement
PR 189 . Left anterior fascicular block
QRSd 120 . LVH with secondary repolarization abnormality
QT 449 . Borderline prolonged QT interval
QTcB 491
QTcF 477
-- AXIS --
P 66
QRS -45
T 118

- ABNORMAL ECG -

Previous Study: 10-Nov-2016 04:00:05 - Abnormal Confirmed
12 Lead: Standard Placement Not confirmed

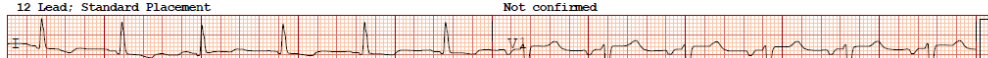

Et les codes de facturation/CIM sont imprimés sur le rapport (papier ou électronique).

Client IntelliSpace ECG EMS

Présentation sous forme d'oscillogramme

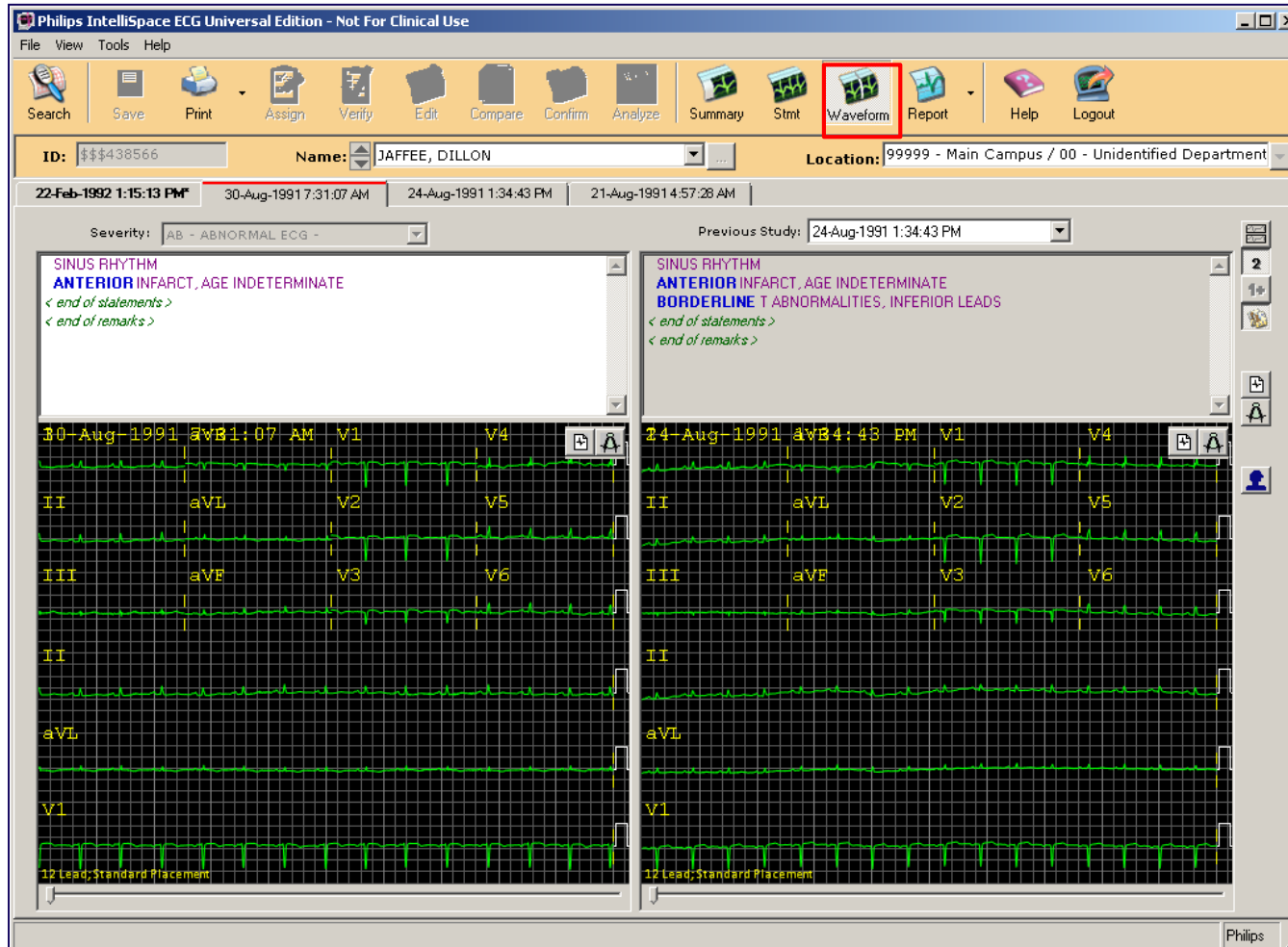

Application client IntelliSpace ECG EMS Présentation sous forme d'oscillogramme – Affichage

- 1+ Une nouvelle fonction d'affichage en oscillogramme pour ECG PageWriterTouch ou Pagewriter Trim appelée 1+

Application client IntelliSpace ECG EMS Présentation sous forme d'oscillogramme – Affichage 1+ pour GE MAC

- Il peut même montrer la moyenne de battements pour un ECG de cardiographe GE MAC.

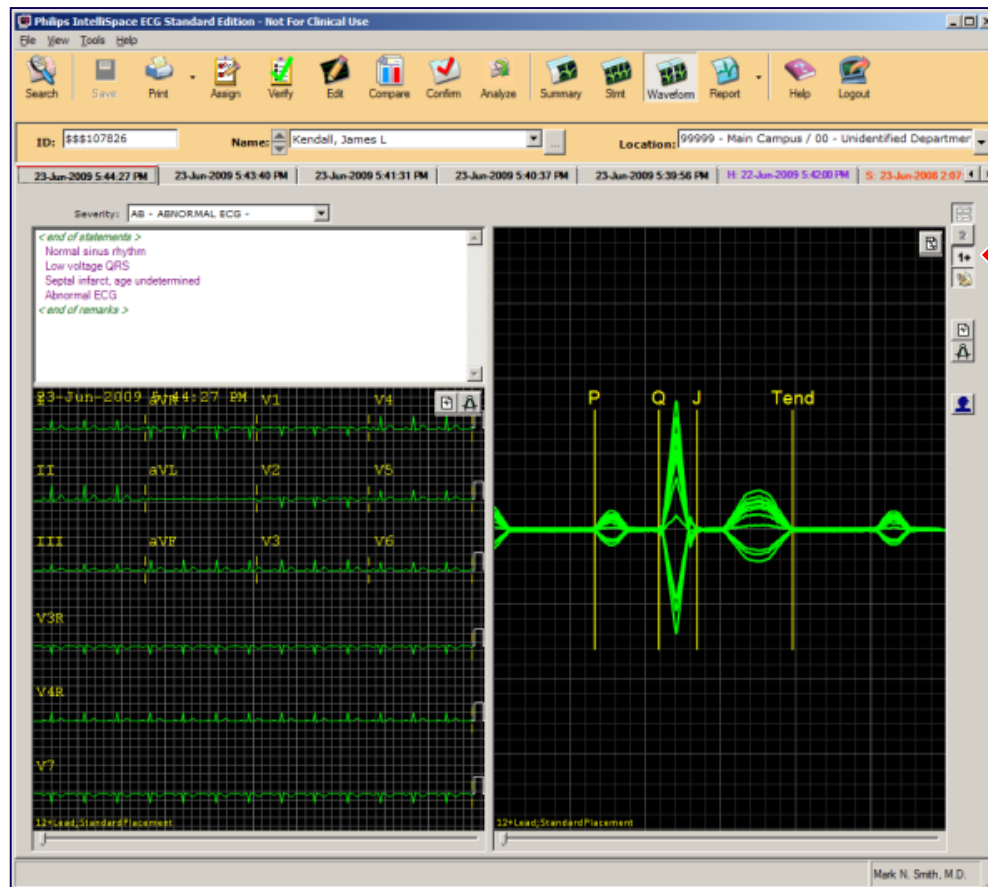

Application client IntelliSpace ECG EMS Présentation sous forme d'oscillogramme – Affichage vertical et affichage horizontal

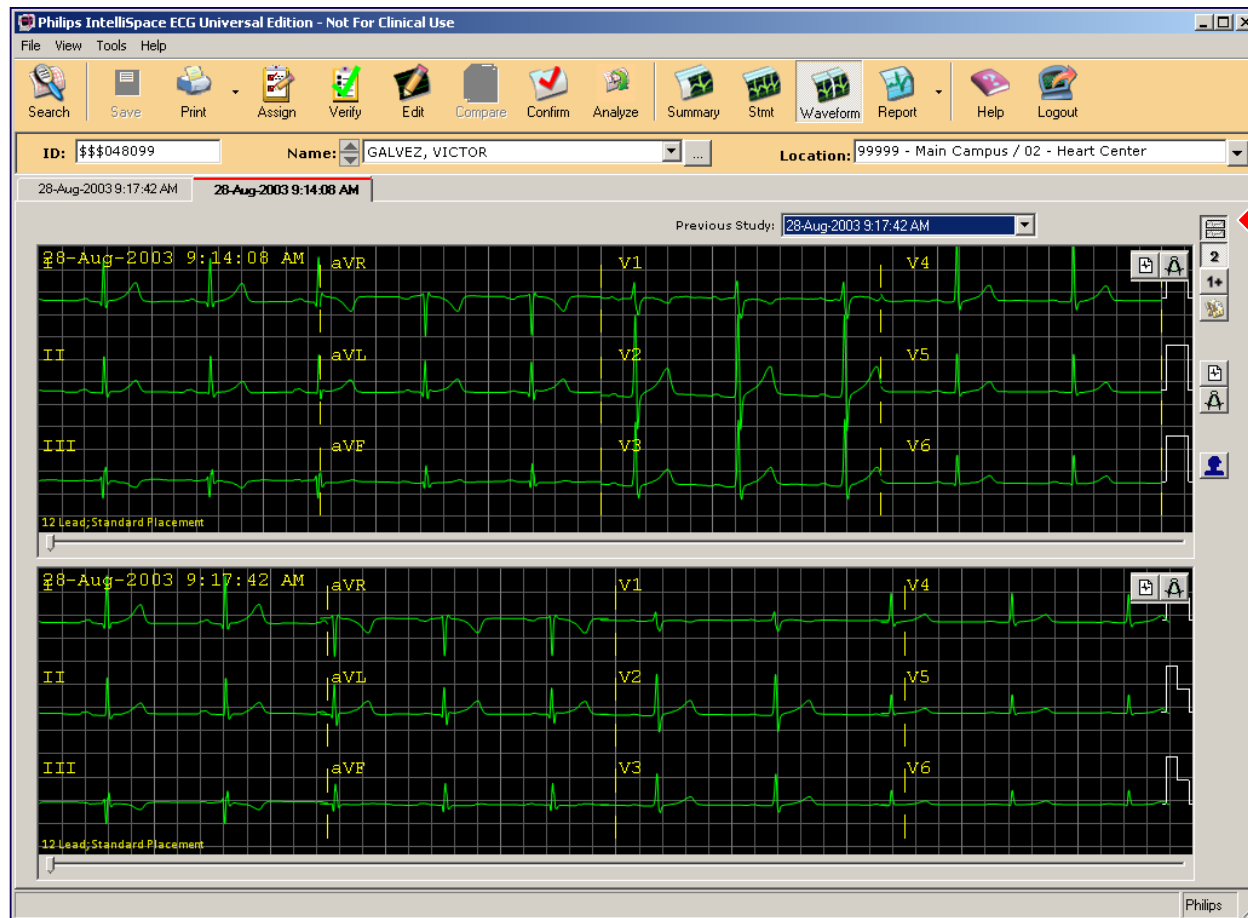

Application client IntelliSpace ECG EMS Présentation sous forme d'oscillogramme – Afficher/Masquer les énoncés

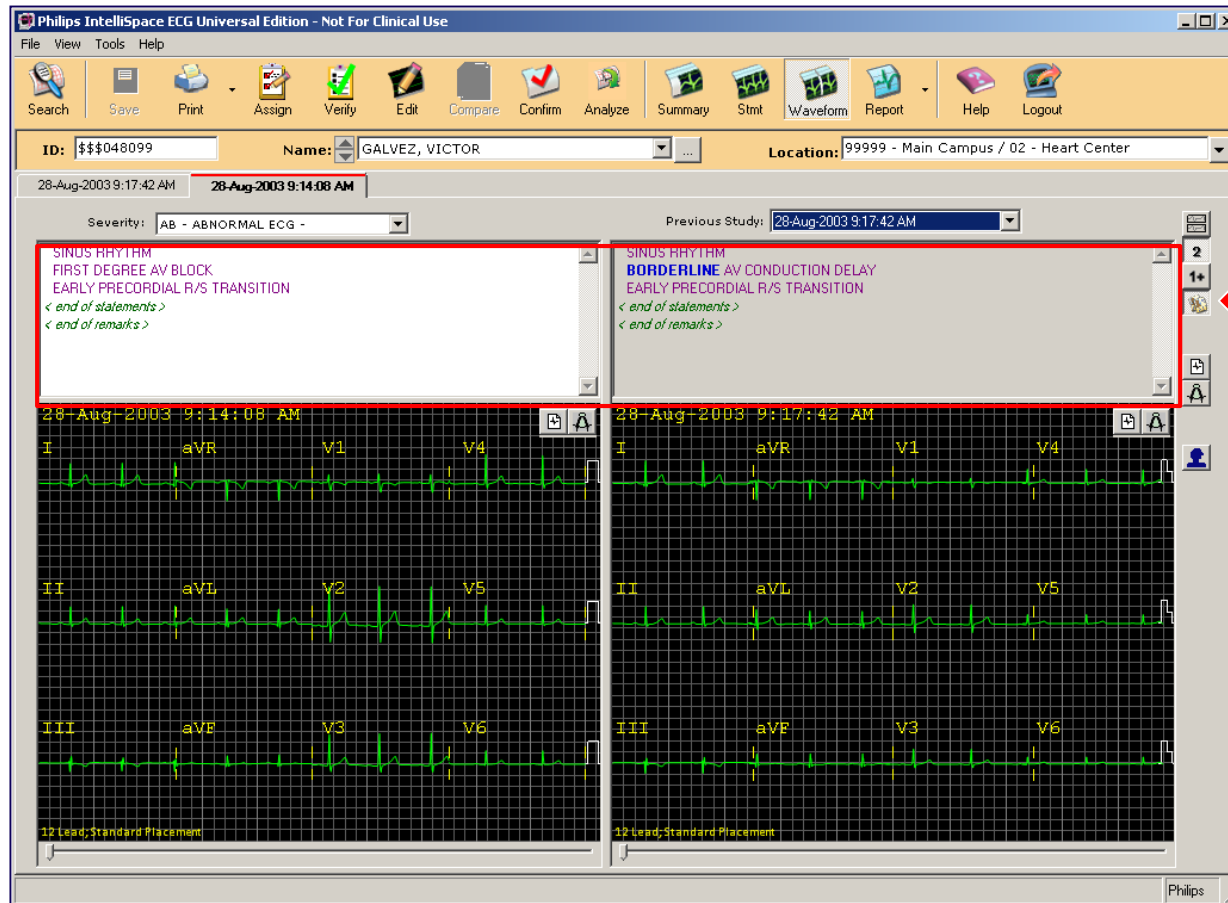

Application client IntelliSpace ECG EMS Présentation sous forme d'oscillogramme – Modifier le format (nouvelle fonction !!!)

Application client IntelliSpace ECG EMS

Présentation sous forme d'oscillogramme – Compas

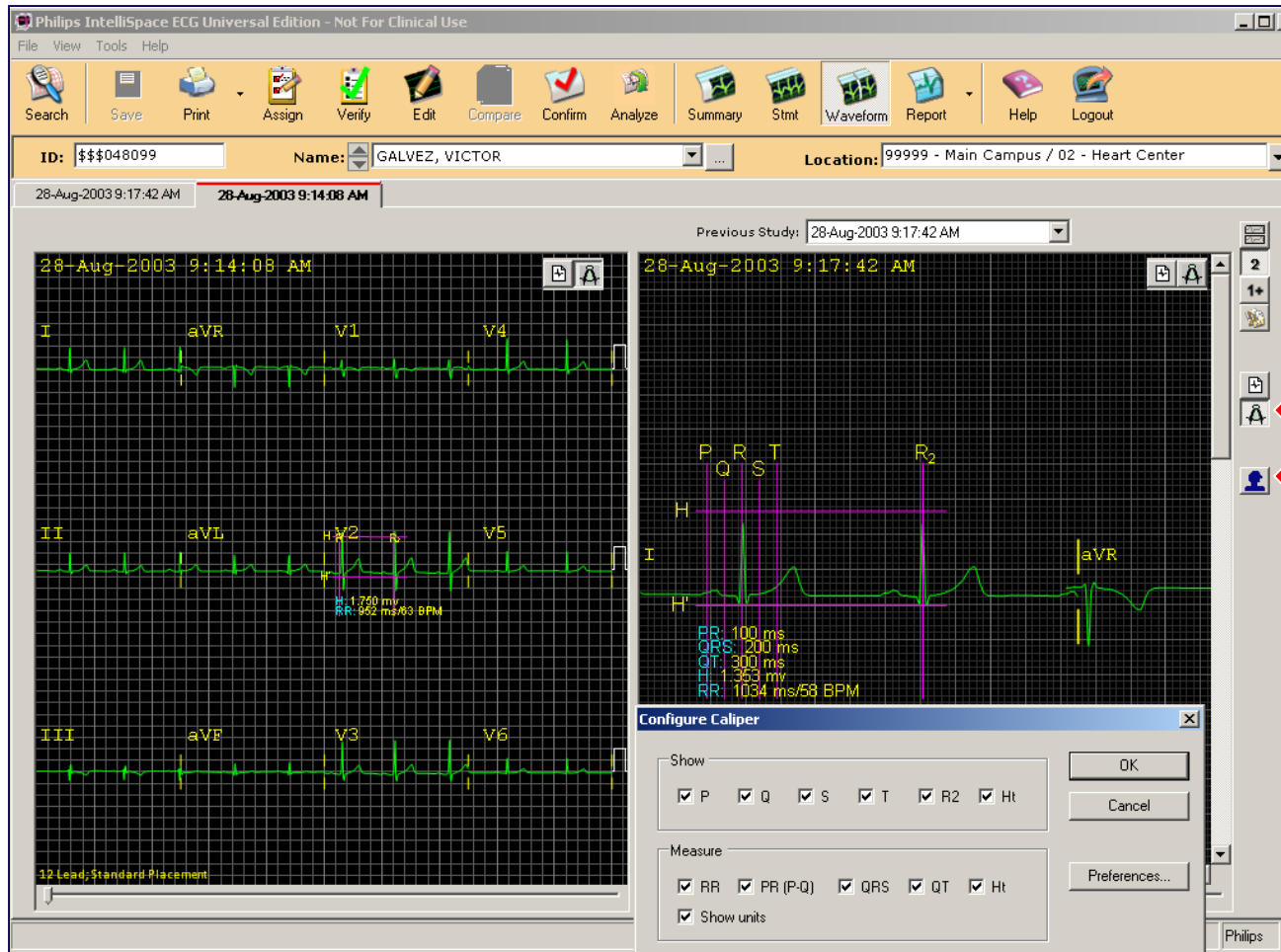

Compas
Sauvegarder les préférences de l'utilisateur

Client IntelliSpace ECG EMS Rapport – 12 dérivations standard

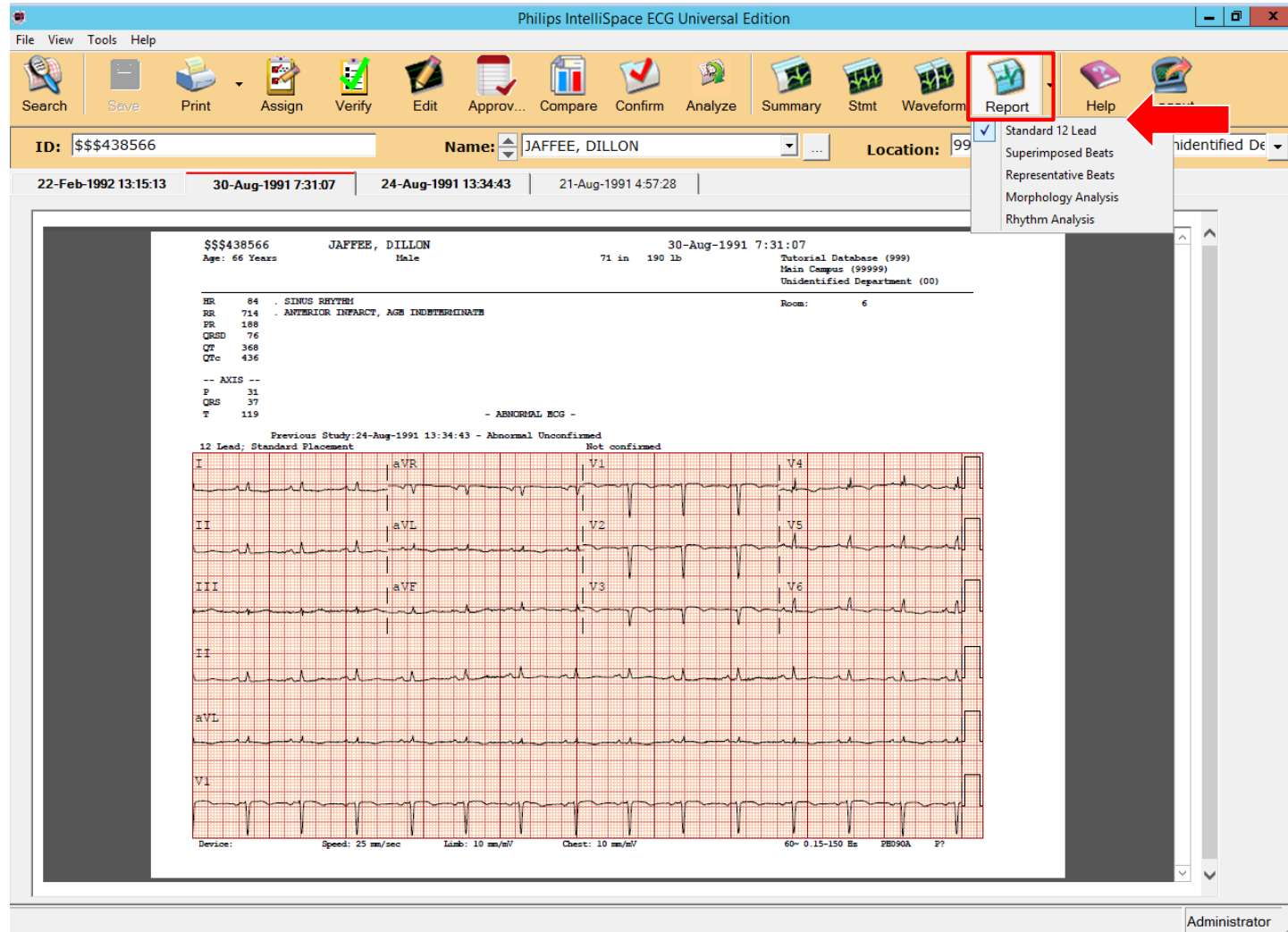

Client IntelliSpace ECG EMS Rapport – Battements superposés

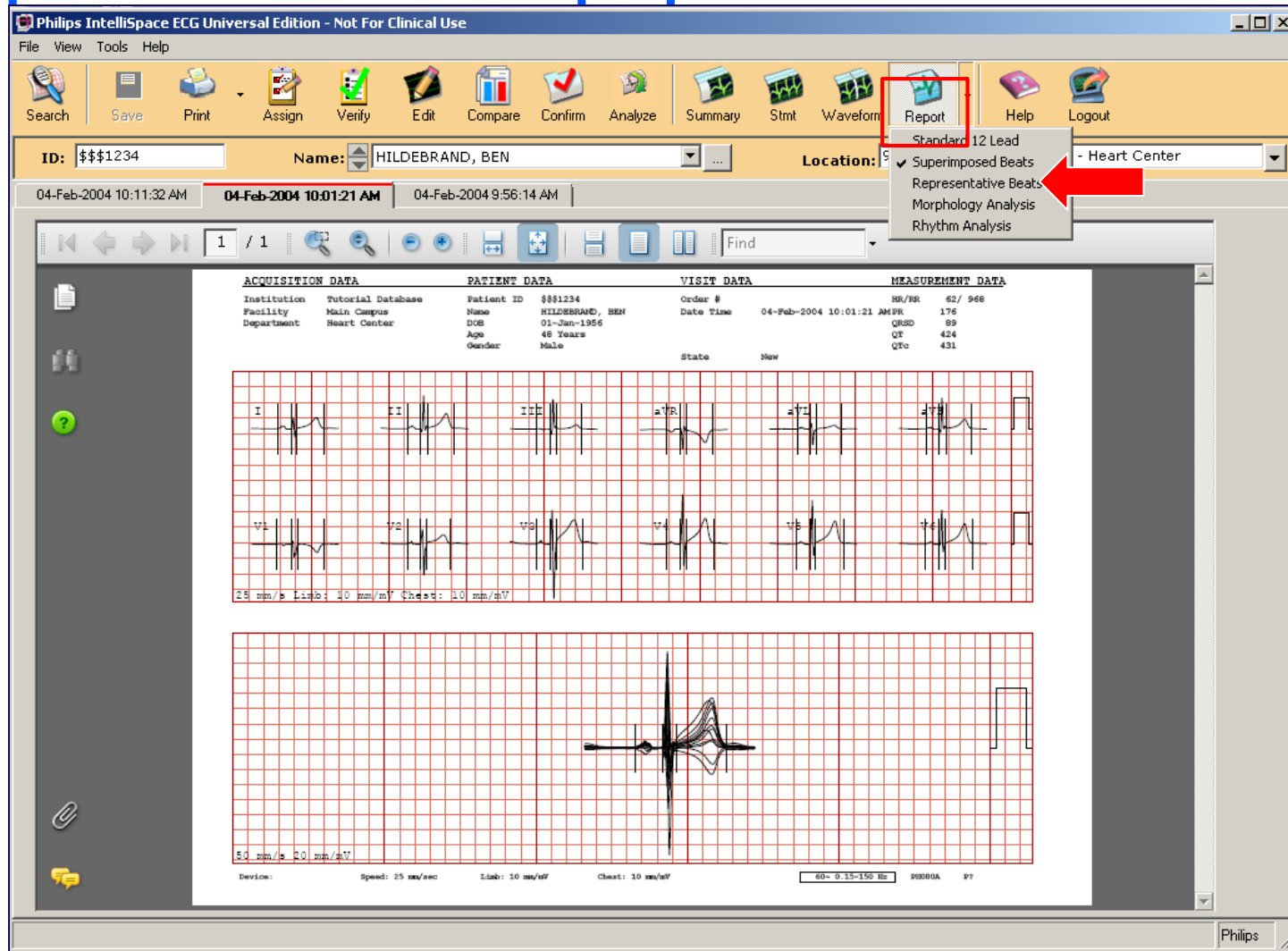

Client IntelliSpace ECG EMS Rapport – Battements représentatifs

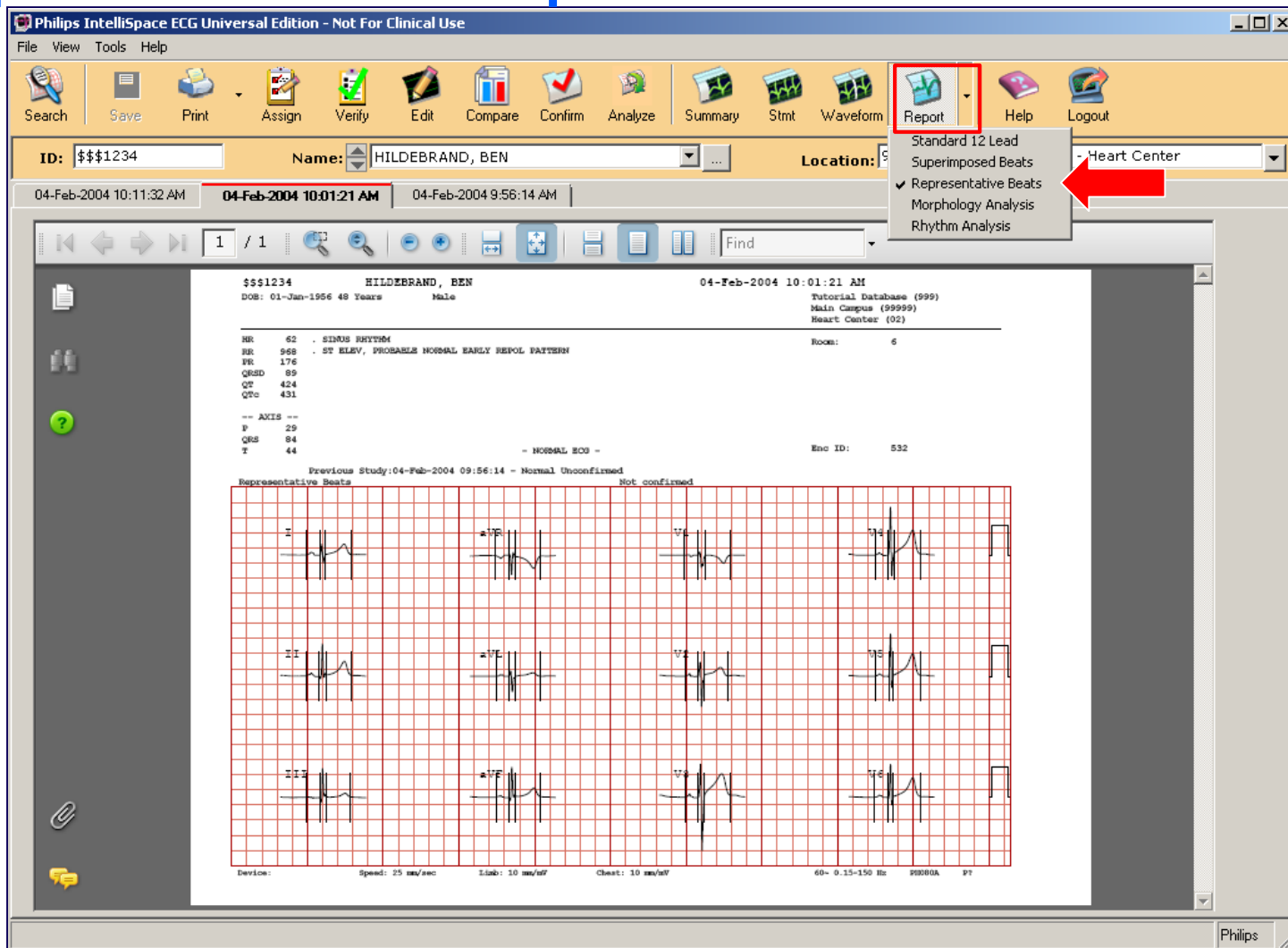

Client IntelliSpace ECG EMS

Rapport – Analyse de morphologie

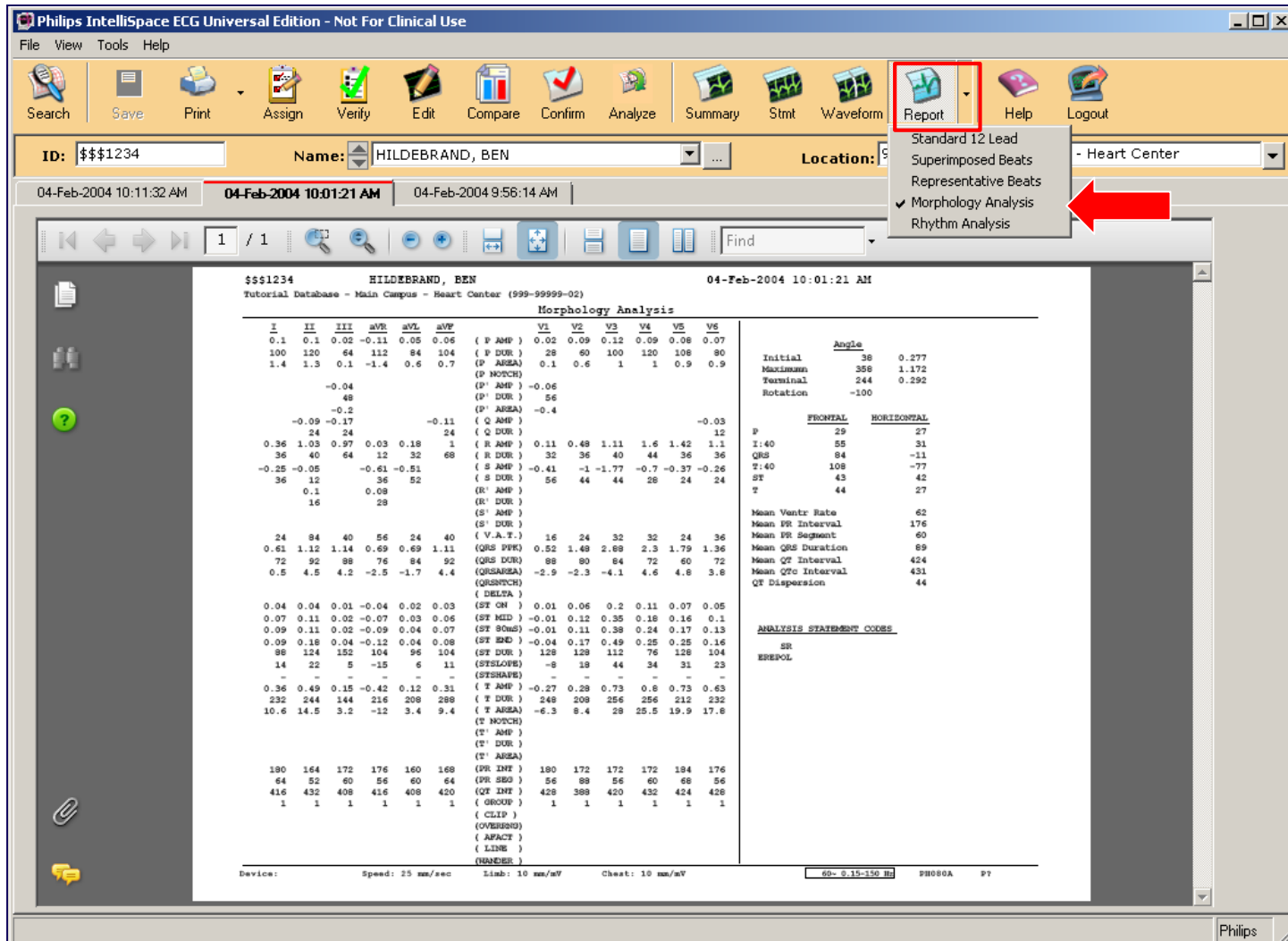

Client IntelliSpace ECG EMS Rapport – Analyse de fréquence

Philips IntelliSpace ECG Universal Edition - Not For Clinical Use

File View Tools Help

Search Save Print Assign Verify Edit Compare Confirm Analyze Summary Stmt Waveform **Report** Help Logout

ID: \$\$\$1234 Name: HILDEBRAND, BEN Location: Heart Center

04-Feb-2004 10:11:32 AM 04-Feb-2004 10:01:21 AM 04-Feb-2004 9:56:14 AM

1 / 1 Find

\$\$\$1234 HILDEBRAND, BEN 04-Feb-2004 10:01:21 AM

Tutorial Database - Main Campus - Heart Center (999-99999-02)

Rhythm Analysis

GROUP MEASUREMENTS		Group
Member Count	9	1
Member %	100	
Longest Run	9	
Mean QRS Duration	76	
Low Ventr Rate	60	
Mean Ventr Rate	62	
High Ventr Rate	64	
V-Rate Std. Dev.	1	
Mean RR Interval	968	
Mean Atrial Rate	60	
A-Rate Std. Dev.	0	
Avg P Count	1	
# Not Avg P Beats	0	
Low PR Interval	164	
Mean PR Interval	168	
High PR Interval	168	
PR Int. Std. Dev	4	
Mean PR Segment	68	
Mean QT Interval	392	
Mean QT Segment	316	
Comp. Pause Count	0	

GLOBAL RHYTHM PARAMETERS	
Atrial Rate	60
Low Ventr Rate	60
Mean Ventr Rate	62
High Ventr Rate	64
Flut-Fib Indicator	0
Fixed Mult P Morph	Yes
Mult P Test Valid	Yes
Paced Beats Measrd	No
Delta Wave Count	0 (0 4)
Bigeminy Count	0 (0)
Trigeminy Count	0 (0)
Wenckebach Count	0 (0)

RHYTHM GROUPING OF BEATS

1 1 1 1 1 1 1 1

ECGOTIC RHYTHM

PACEMAKER:

Mode:

Malfunction:

MISC:

GROUP FLAGS

Atrial Pace	No
Ventr. Pace	No
Interpolated Beat	No
Sinus Arrest	No
PR Progress Longer	No
Wenckebach	No
Bigeminy	No
Trigeminy	No
Aberrant Shape	No
Multifocal	No
Mult. P Test Done	Yes
QRS Measured	Yes

Device: Speed: 25 mm/sec Lead: 10 mm/mV Chest: 10 mm/mV 60- 0.15-150 Hz P0000A P7

Philips

Application client IntelliSpace ECG EMS

Exporter l'ECG : Mode « normal » et mode « Apprentissage »

Apprentissage

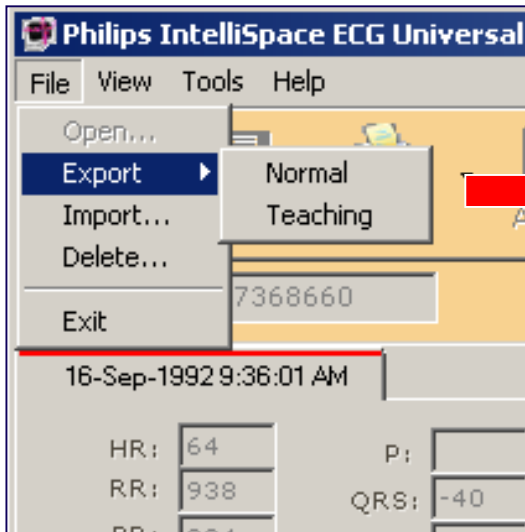

Types de fichier d'exportation possibles :

XML
PDF
TIF

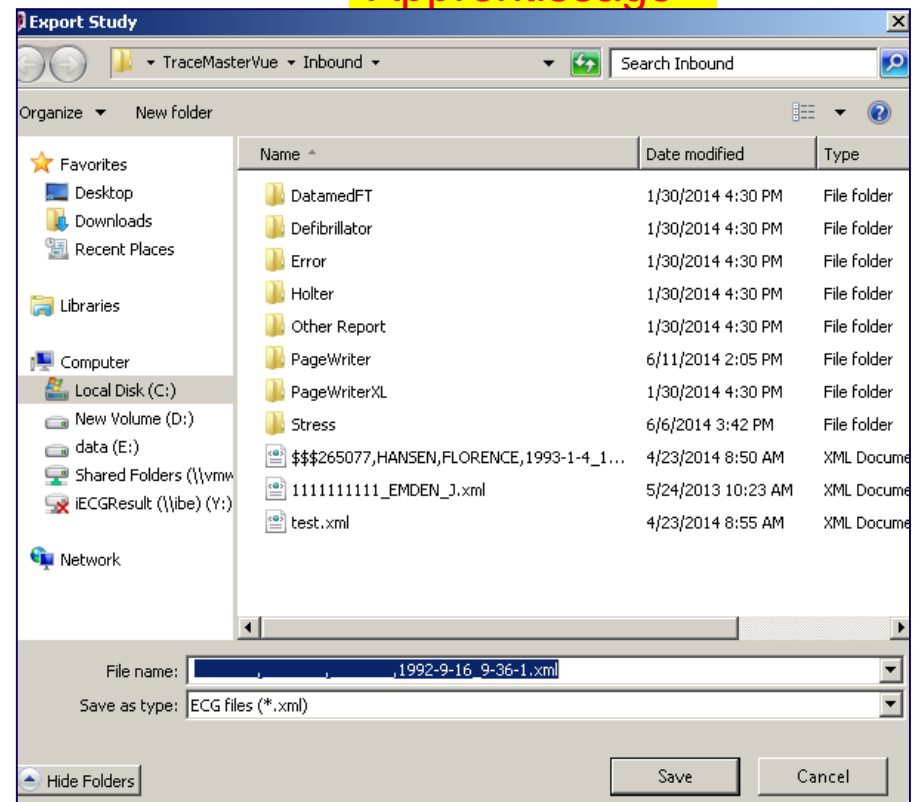

Normal

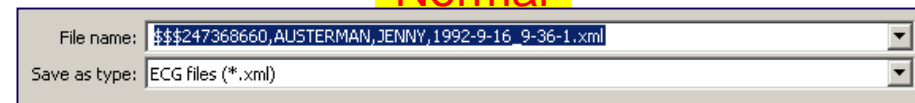

Application client IntelliSpace ECG EMS

Exporter un rapport PDF d'ECG anonyme

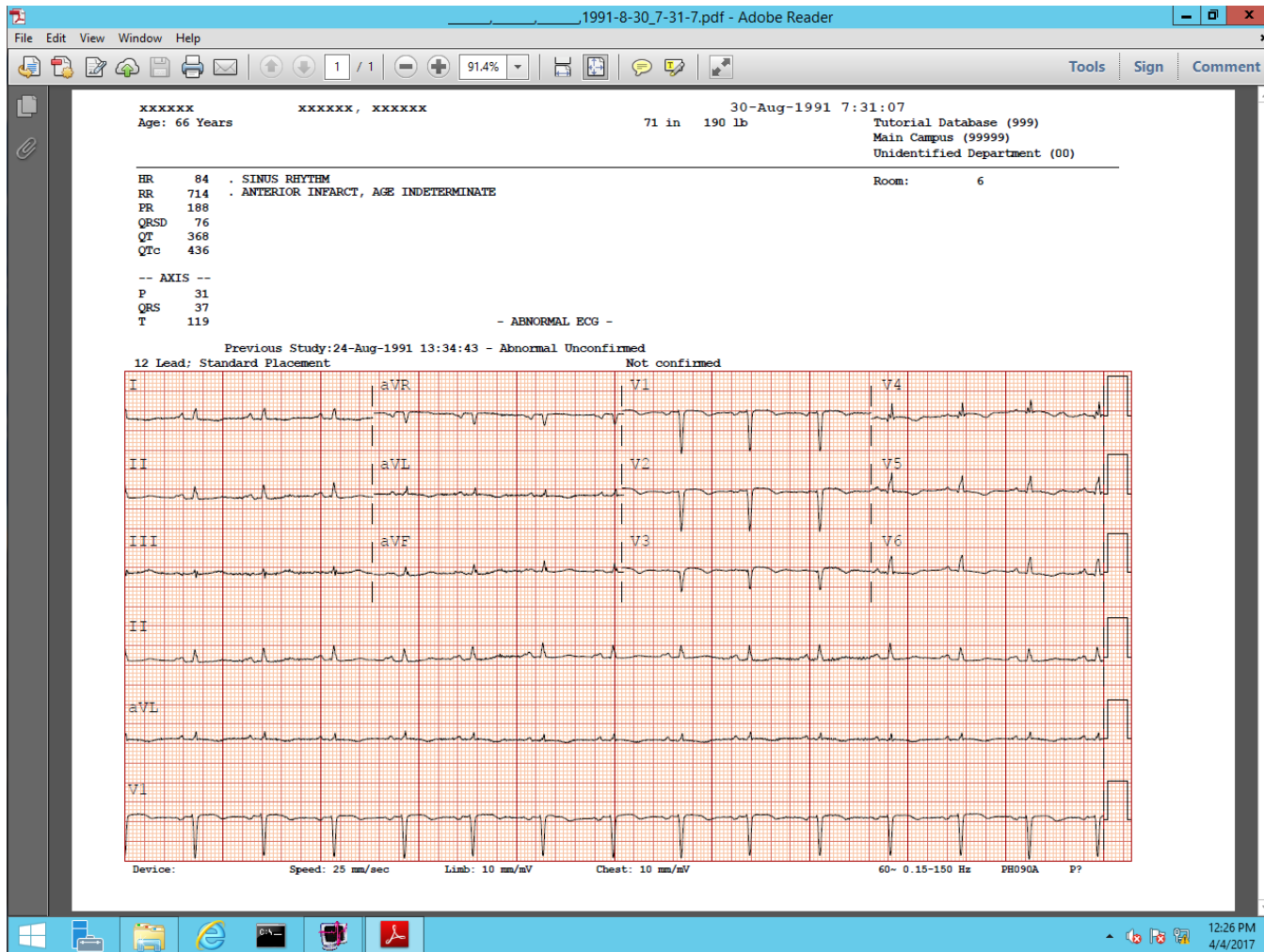

Application client IntelliSpace ECG EMS Déconnexion automatique

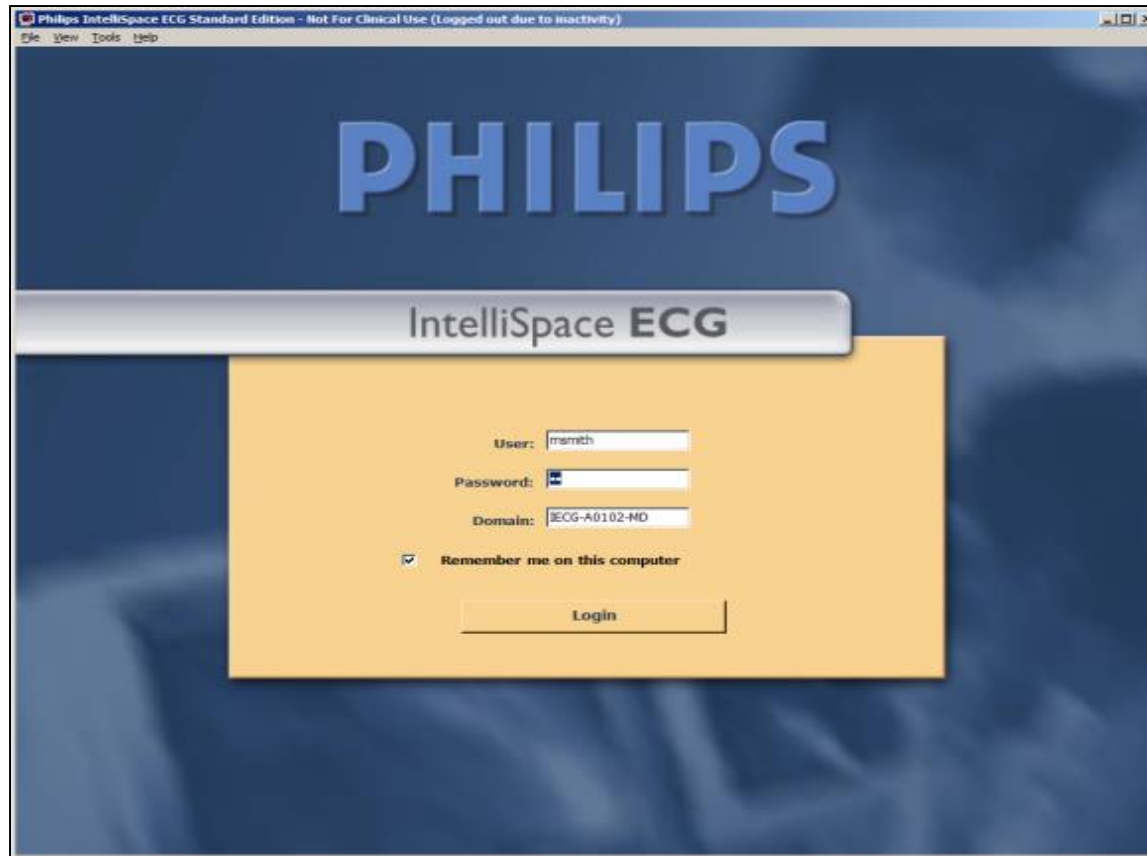

Application client IntelliSpace ECG EMS

Il y a bien d'autres fonctions !
Mais vous pouvez utiliser le temps en laboratoire
pour travailler sur l'éditeur.

Client Web IntelliSpace ECG Anywhere

Appareils iECG Anywhere

Ordinateurs portables avec système d'exploitation
Windows ou Mac

PC avec système d'exploitation Windows ou Mac

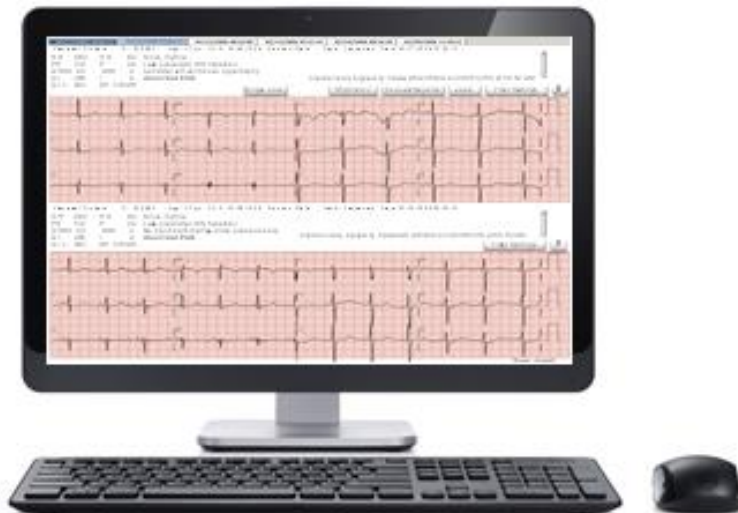

iPhones, smartphones Android
(fonction défilement/vision panoramique requise)

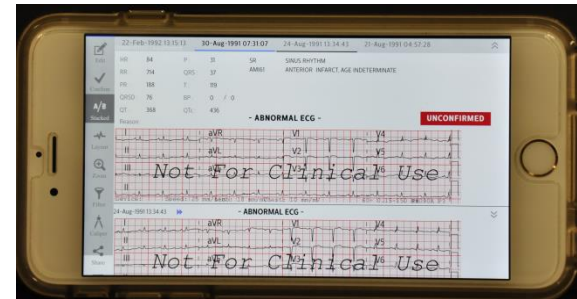

iPads, tablettes Android

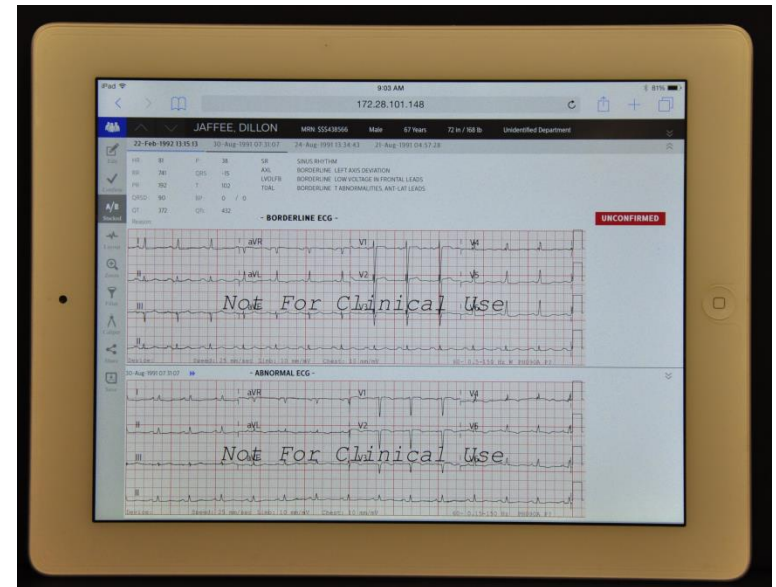

Compatibilité navigateur iECG Anywhere

← Google Chrome version 43

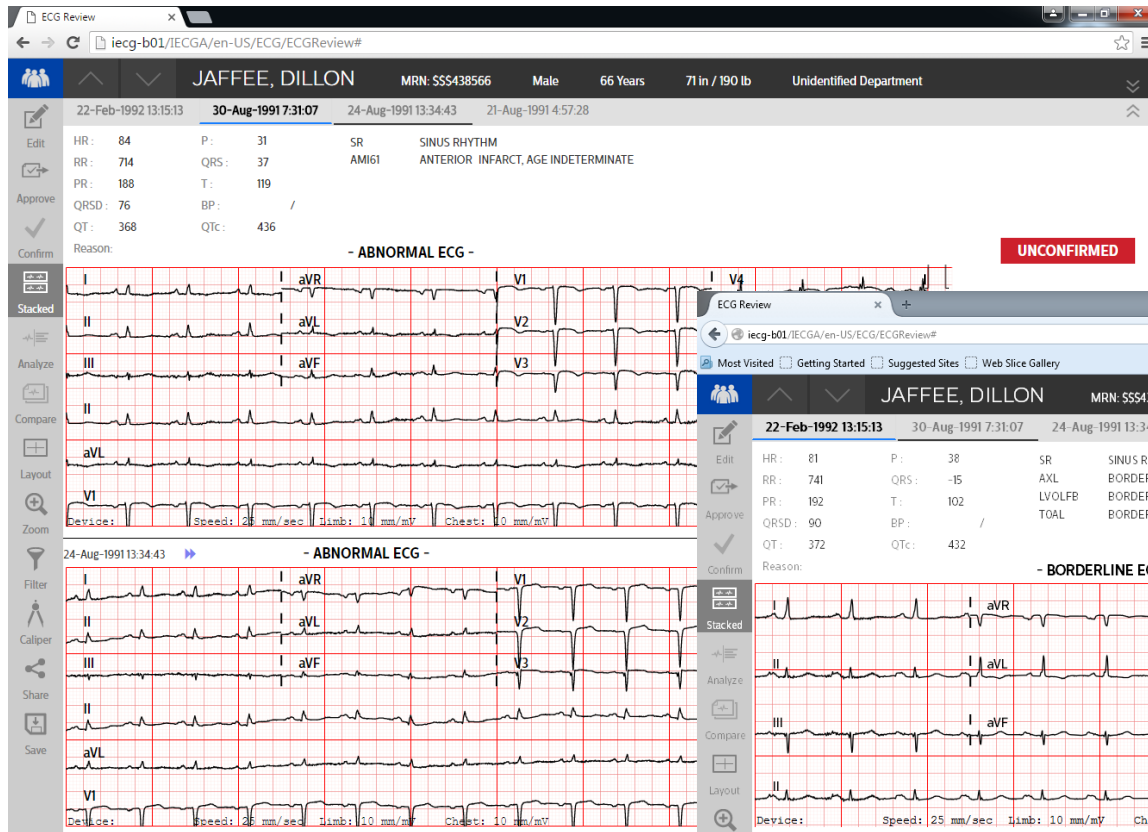

Mozilla FireFox version 38

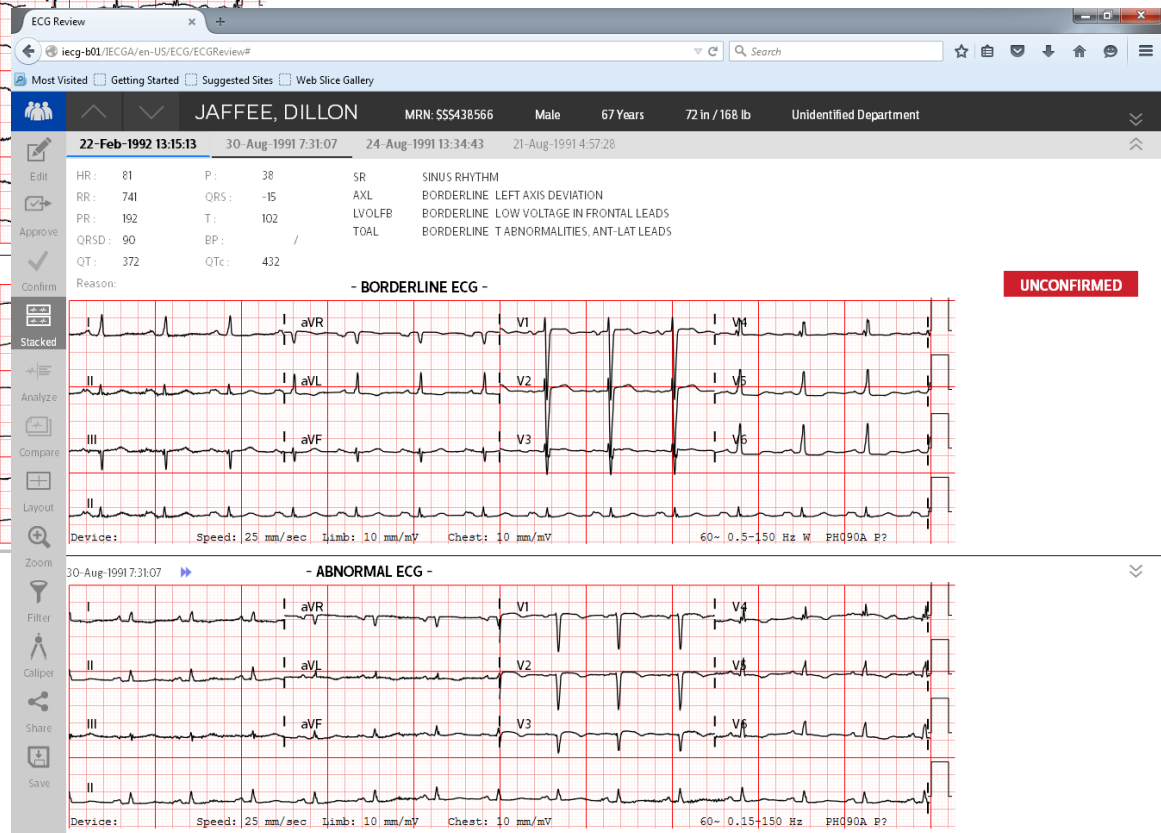

Compatibilité navigateur iECG Anywhere

← Safari version 5.1

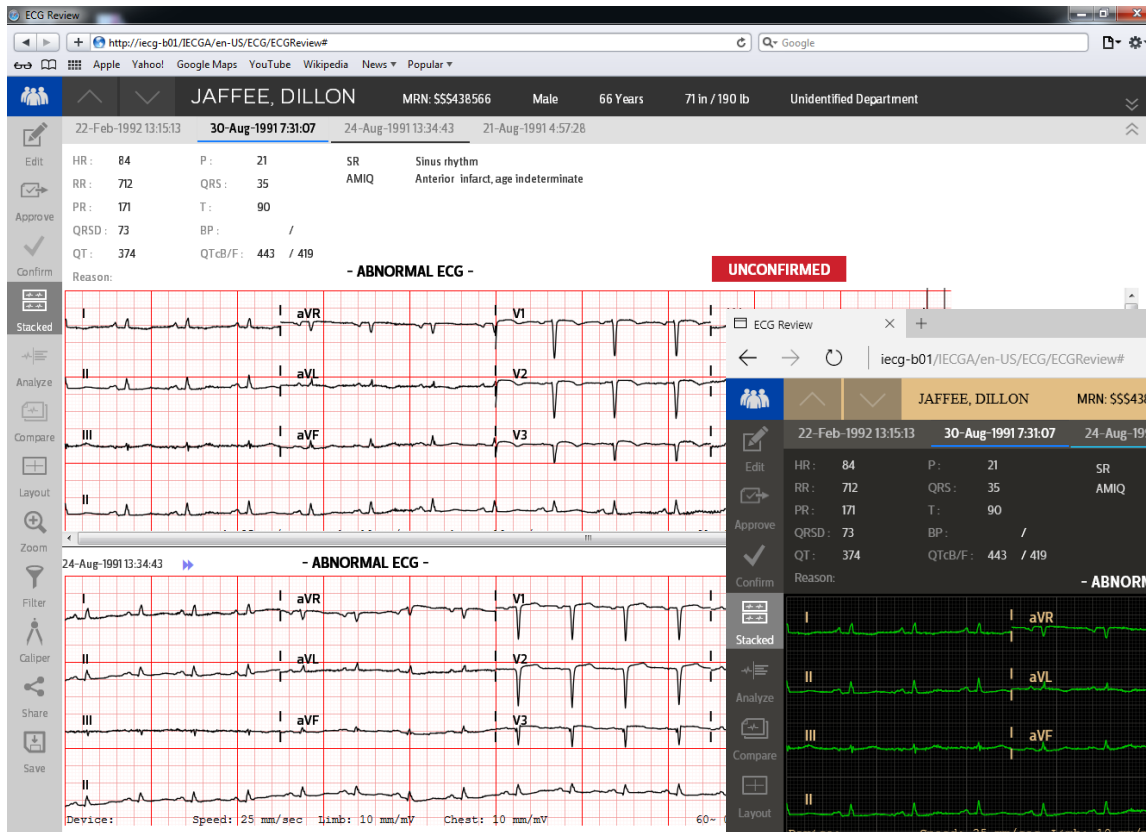

Microsoft Edge (sur Windows 10) →

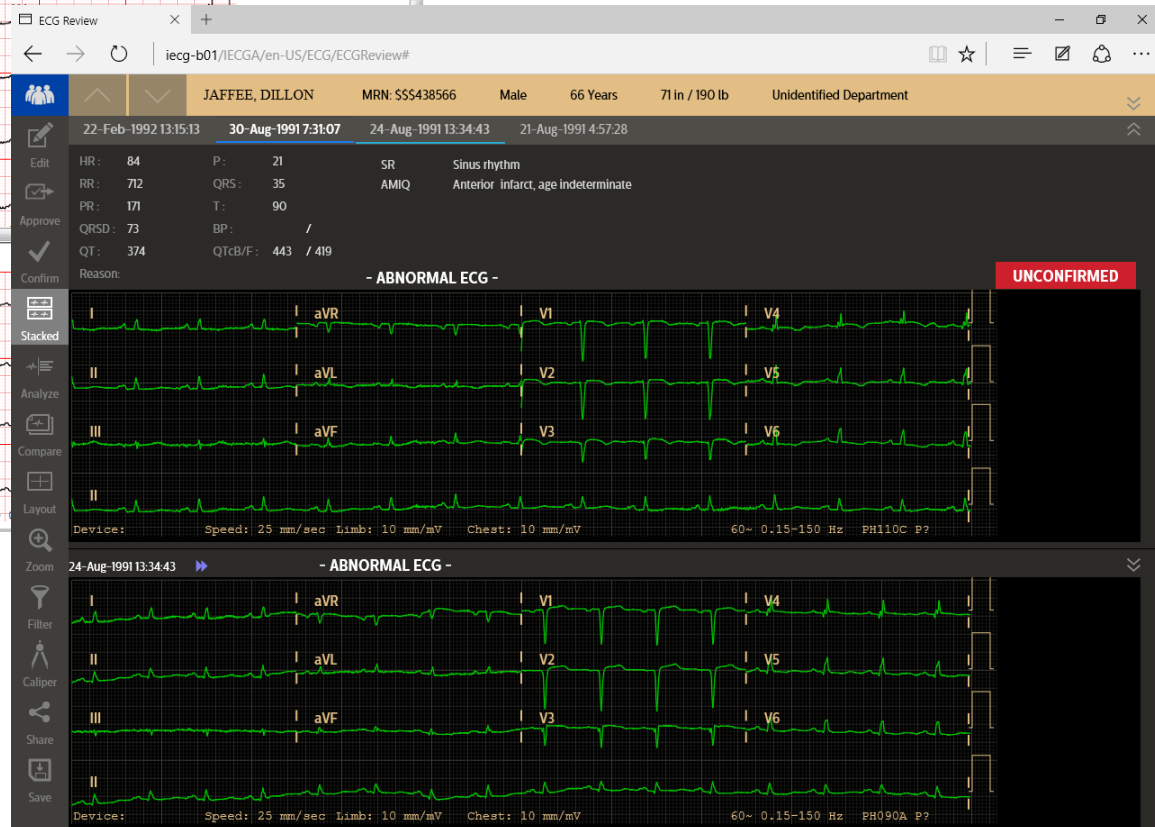

Thème clair/foncé pour iECG Anywhere

Thème foncé – convient
au travail avec IntelliSpace
Cardiovascular

Thème clair – convient
aux médecins habitués
à lire des dossiers en
version papier.

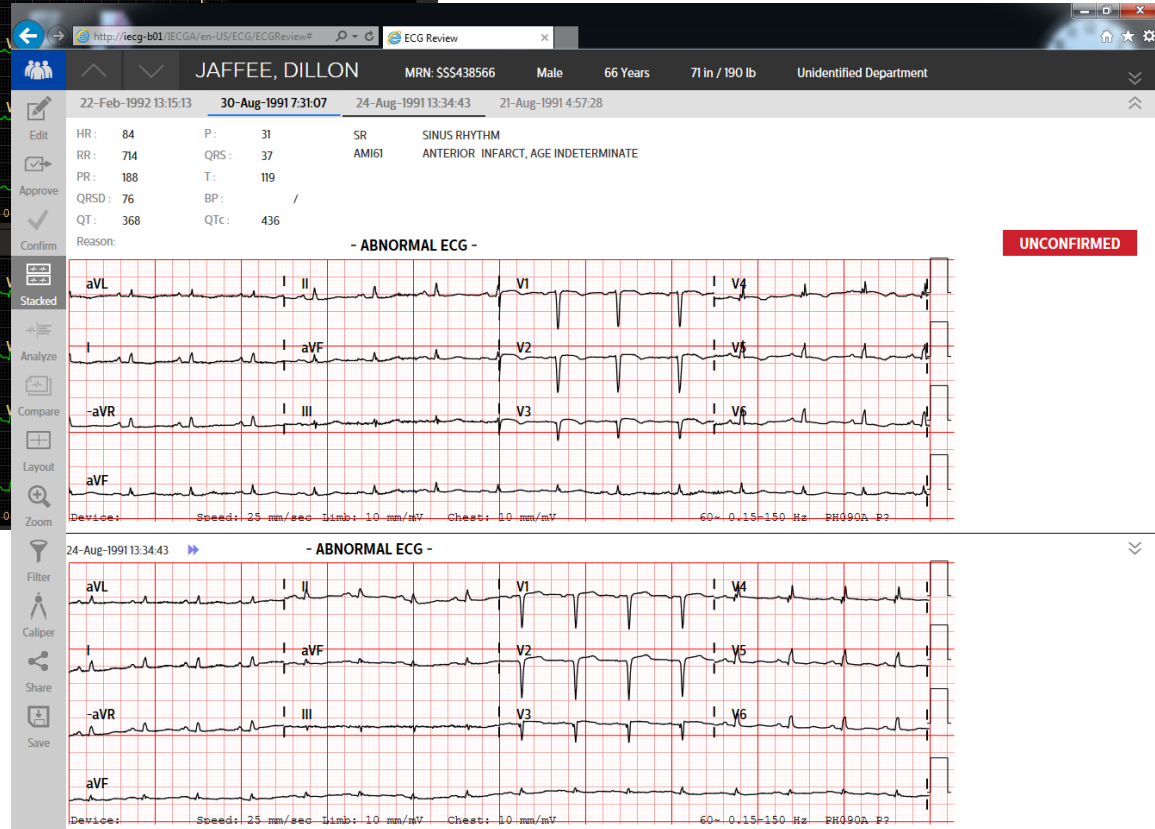

« Recherche de rapport » iECG Anywhere

Tournée vers un réexamen rapide des ECG par les cardiologues. Pas utilisable pour les activités administratives.

La fonction « Recherche de rapport » est utilisée pour rechercher des dossiers dans une boîte de réception personnelle.

Peut être sauvegardée comme fonction de recherche par défaut à chaque connexion. Vous ne pouvez PAS chercher d'ECG confirmés spécifiques. Vous pouvez chercher un ensemble d'ECG d'un patient et tous les ECG du patient seront affichés confirmés ou non.

La recherche peut se faire par boîte de réception, par lieu et date de l'ECG.

Remarquez la nouvelle fonction de décomptage en haut à côté des résultats montrant le nombre d'ECG approuvés.

Patient Name	ID	Date/Time	Status	Department	Assigned To	Gender	DOB
ADDISON, LORENZO	ID:SS56756645	23-May-1989 6:05:35	Abnormal	Internal Medicine	Assigned To ESmith	Unknown	
ALLEN, EDWARD	ID:GS00314041	08-Nov-2016 22:00:30	Abnormal	Unidentified Department	Assigned To ESmith	Male	1928-06-25
		23-Jun-2006 11:11:28	Abnormal	Unidentified Department	Assigned To ESmith		
		18-Jun-2006 11:40:30	Abnormal	Unidentified Department	Assigned To ESmith		
BARRYMORE, DAVID	ID:GS00409661	08-Jun-2006 10:45:11	Abnormal	Unidentified Department	Assigned To ESmith	Male	
		08-Jun-2006 7:04:31	Abnormal	Unidentified Department	Assigned To ESmith		
		07-Jun-2006 7:13:06	Abnormal	Unidentified Department	Assigned To ESmith		
		06-Jun-2006 7:20:37	Abnormal	Unidentified Department	Assigned To ESmith		
BARTS, TERRY	ID:GS00188567	26-May-2006 7:40:16	Abnormal	Unidentified Department	Assigned To ESmith	Female	1935-06-04
		19-May-2006 7:40:39	Abnormal	Unidentified Department	Assigned To ESmith		

« Recherche de patient » iECG Anywhere

Tournée vers un réexamen rapide des ECG par les cardiologues. Pas utilisable pour les activités administratives.

La fonction « Recherche de patient » est utilisée pour chercher les dossiers d'ECG.

Vous ne pouvez PAS chercher d'ECG confirmés spécifiques. Vous pouvez chercher un ensemble d'ECG d'un patient et tous les ECG du patient seront affichés confirmés ou non.

La recherche peut se faire par lieu, n° de dossier médical (ou ID patient), nom de patient ou date de naissance.

Remarquez que la colonne indique à qui a été attribué l'ECG ou que l'ECG a été confirmé.

Remarquez la nouvelle fonction de décomptage en haut à côté des résultats montrant le nombre d'ECG approuvés.

The top right of the interface shows a summary bar with the following counts: 'All reports' (4), 'Stat' (0), 'Abnormal' (4), 'Normal' (0), and 'Approved' (0). There are 'Review' and 'Confirm' buttons next to these counts.

The search results are displayed in a table. The first result is for 'JAFEE, DILLON' with ID 'SSS438566'. The table lists four reports for this patient, all with a status of 'Abnormal' and assigned to 'ESmith'. The last report is marked as 'Confirmed'.

Report ID	Status	Department	Action
22-Feb-1992 13:15:13	Borderline	Unidentified Department	Assigned To ESmith
30-Aug-1991 7:31:07	Abnormal	Unidentified Department	Assigned To ESmith
24-Aug-1991 13:34:43	Abnormal	Unidentified Department	Assigned To ESmith
21-Aug-1991 4:57:28	Abnormal	Unidentified Department	Confirmed

iECG Anywhere – Réexaminer les ECG

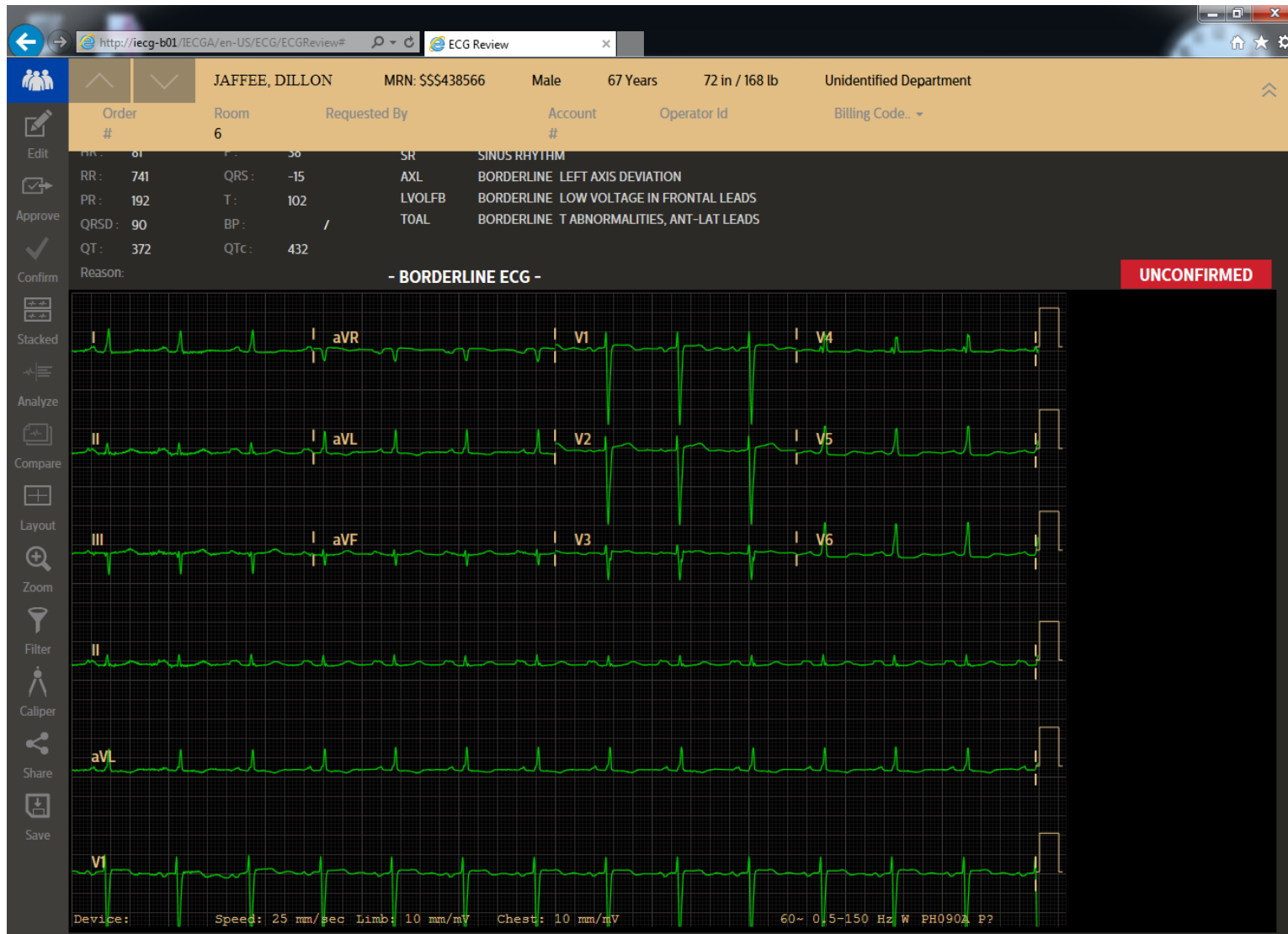

← Ce double chevron ouvre la barre des données démographiques du patient et fournit quelques informations supplémentaires.

iECG Anywhere – Réexaminer les ECG (suite)

Ici, les ECG du patient sont affichés sous forme de pile. L'ECG actuel est au sommet et l'ECG précédent au bas de la pile.

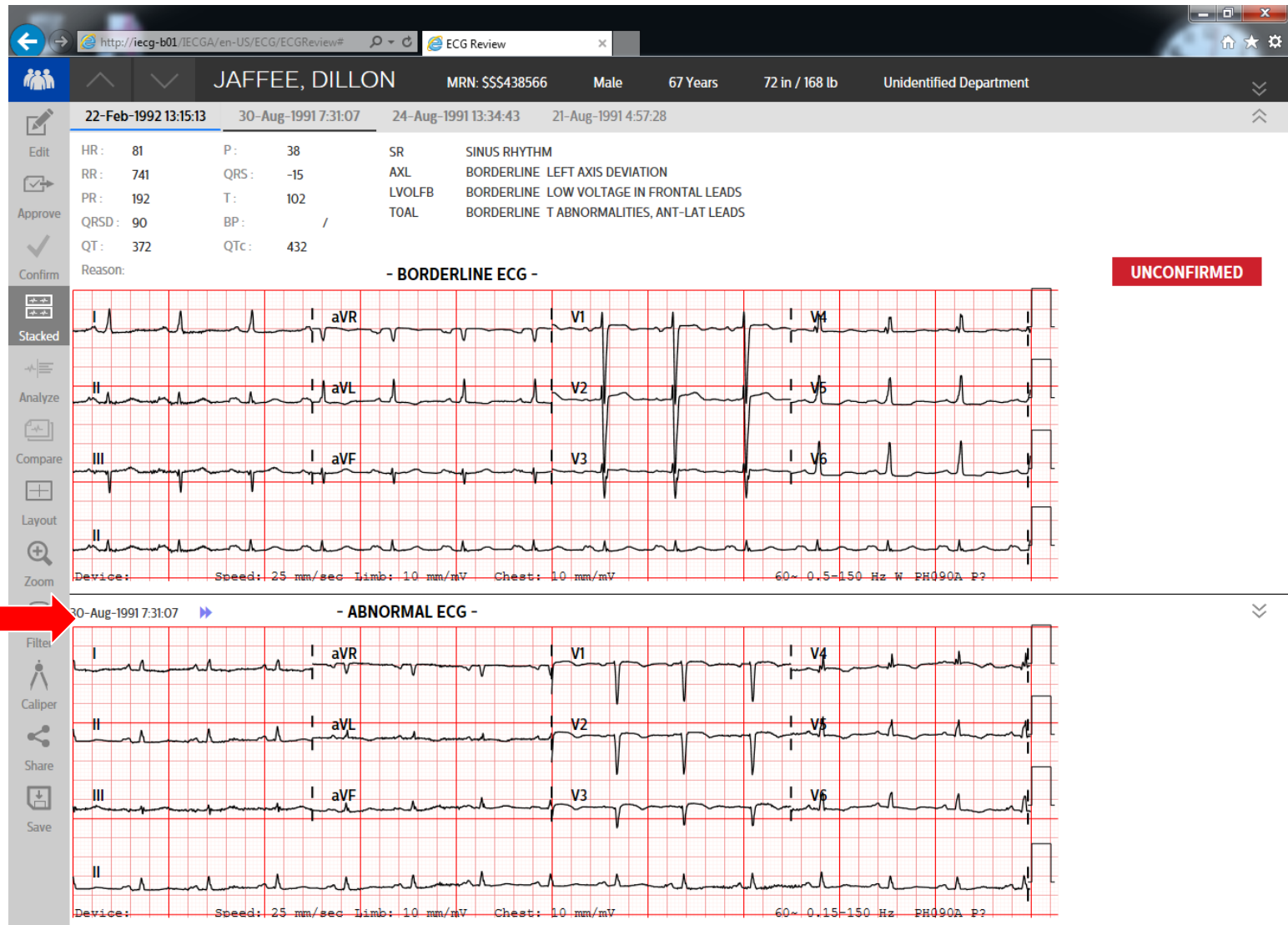

Ces flèches bleues sont utilisées pour passer de l'ECG précédent à l'avant-dernier ECG.

iECG Anywhere – Réexaminer les ECG : affichage

Les dérivations précordiales de cet ECG se chevauchent, ce qui rend leur examen difficile.

16-May-2006 10:55:49 11-May-2006 9:47:04

HR: 120 P: 50 ST Sinus tachycardia
RR: 500 QRS: 50 MVSPC Multiple premature complexes, vent & supraventricular
PR: 160 T: LVHSR Consider left ventricular hypertrophy
QRSD: 84 BP: / STELVH Anterior ST elevation, probably due to LVH
QT: 311 QTc: 440 COMPG When compared with ECG of 11-May-2006 9:47:04,
SCRHY Significant change in rhythm
Reason: - ABNORMAL ECG -

UNCONFIRMED

Layout

3 X 4 3 X 4 1R 3 X 4 3R
6 X 2 6 X 2 1R 12 X 1
Pan 12
Lead Sequence
Standard
Time Sequential
Lead Groups
II aVF V5
Rhythm
II
I
I

Speed(mm/sec):
25 50
Limb Scale(mm/mV):
2.5 5 10 20
Chest Scale:
Full Half

Cancel Done

G Review

MRN: GS0022977 Male 88 Years Unidentified Department

Sinus tachycardia
Multiple premature complexes, vent & supraventricular
Consider left ventricular hypertrophy
Anterior ST elevation, probably due to LVH
When compared with ECG of 11-May-2006 9:47:04,
Significant change in rhythm

UNCONFIRMED

IAL ECG -

11-May-2006 9:47:04 - NORMAL ECG -

Device: Speed: 25 mm/sec Limb: 10 mm/mV Chest: 5 mm/mV

Grâce au bouton d'affichage, je peux diviser par deux l'échelle de la dérivation précordiale pour un affichage plus lisible.

iECG Anywhere – Réexaminer les ECG : zoom/compas

Ici, j'ai défini l'échelle de l'oscillogramme sur 5 mm/mv, zoomé sur la dérivation V4 et le compas est sorti pour mesurer l'intervalle R-R et l'amplitude R.

iECG Anywhere – Réexaminer les ECG :

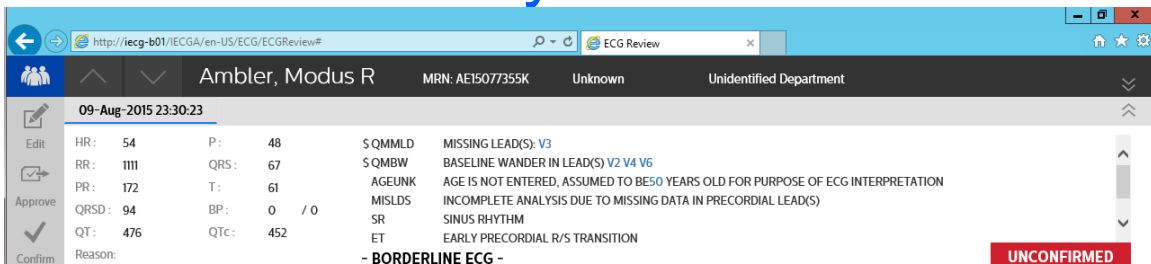

Voilà un ECG intéressant. L'oscillogramme semble tout à fait normal, mais pourquoi l'analyse indique-t-elle que la dérivation V3 est manquante et qu'il y a une déviation sur les dérivations V2, V4 et V6 ?

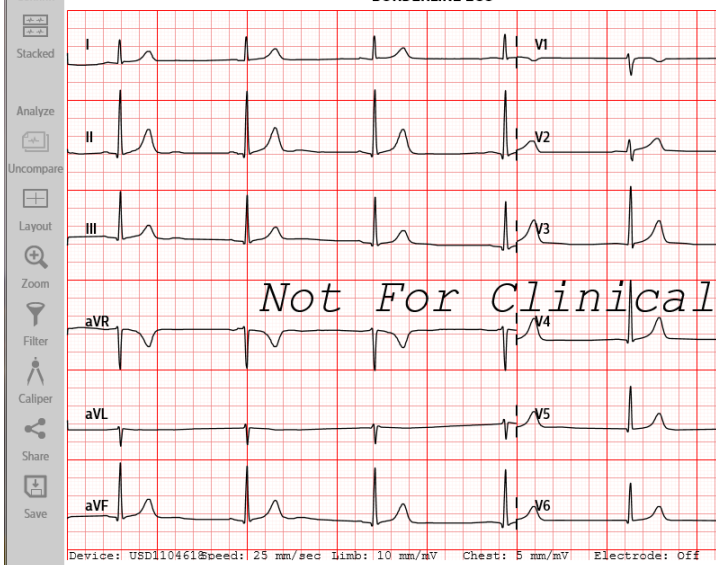

Changer les paramètres de filtre montre une déviation de la base, mais n'explique pas pourquoi la dérivation V3 est manquante.

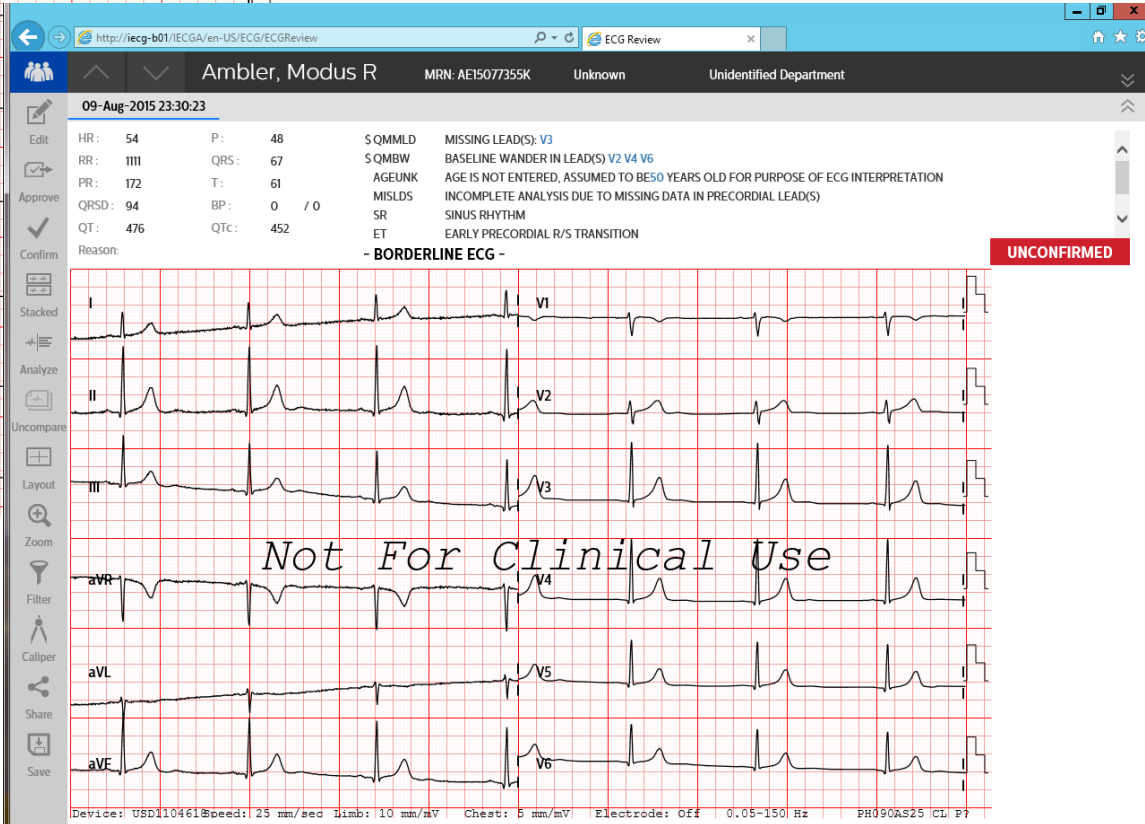

iECG Anywhere – Réexaminer les ECG :

Mais je peux changer l'affichage pour que la dérivation V3 devienne la bande de rythme en bas de l'ECG. Maintenant, je peux examiner les 10 secondes acquises sur V3 et constater que la dérivation présente une base plate suivi d'un bruit conséquent. J'en conclus que le patient était en train d'être branché et que le technicien a cru que la dérivation V3 était connectée.

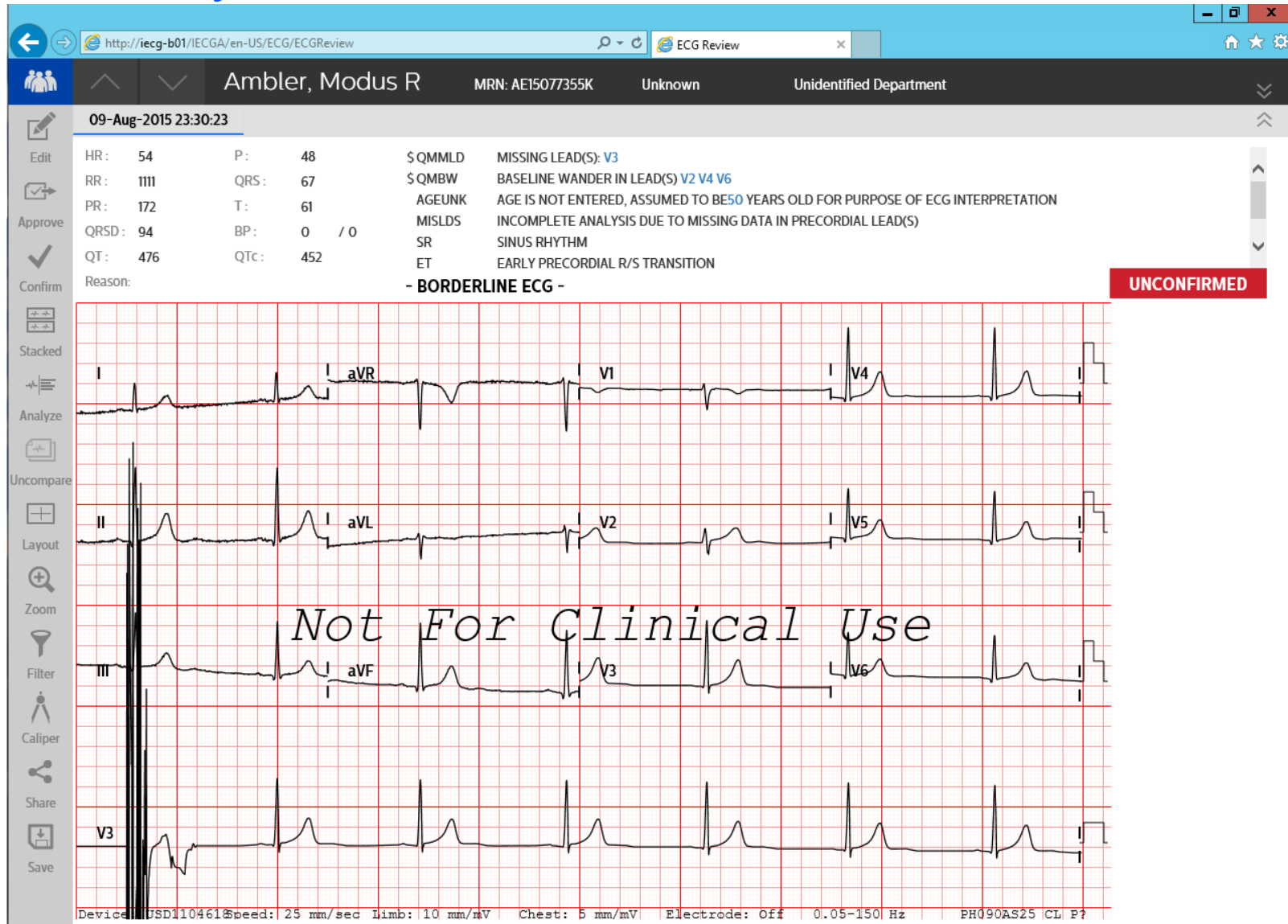

iECG Anywhere – Réexaminer les ECG : partage de courriers électroniques

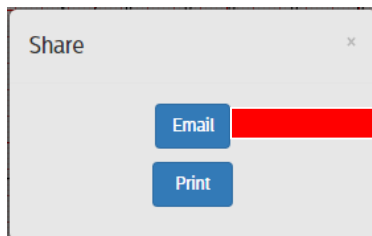

Lorsque vous cliquez sur « Partager » vous affichez la fenêtre ci-dessus. Vous pouvez alors choisir « Courrier électronique » ou « Impression ». Si vous choisissez « Courrier électronique », vous devez saisir l'adresse électronique du destinataire et toute adresse de destinataire supplémentaire.

Vous pouvez attacher ou non un rapport PDF à l'ECG et l'envoyer.

Email

To... receive user

CC... CC

Subject: ECG ALERT: An ECG is enclosed for you.

Greetings:

An ECG has arrived at the IntelliSpace ECG Management System for Patient ID GS00229777 . It has been determined that you are the owner.

If you feel this message has been sent to you in error, please contact the supervisor in the ECG Department.

Regards,
The IntelliSpace ECG Server

Attach Report

Cancel Send

iECG Anywhere – Réexaminer les ECG : partage d'impressions

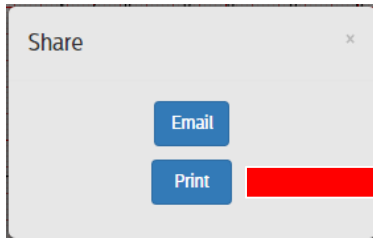

Lorsque vous cliquez sur « Partager » vous affichez la fenêtre ci-dessus. Vous pouvez alors choisir « Courrier électronique » ou « Impression ». Si vous choisissez « Impression », vous affichez la fenêtre de dialogue situé sur la droite.

Vous pouvez alors sélectionner l'imprimante parmi les imprimantes auxquelles le client est connecté et d'autres options d'impression comme le mode « Portrait » ou « Paysage ».

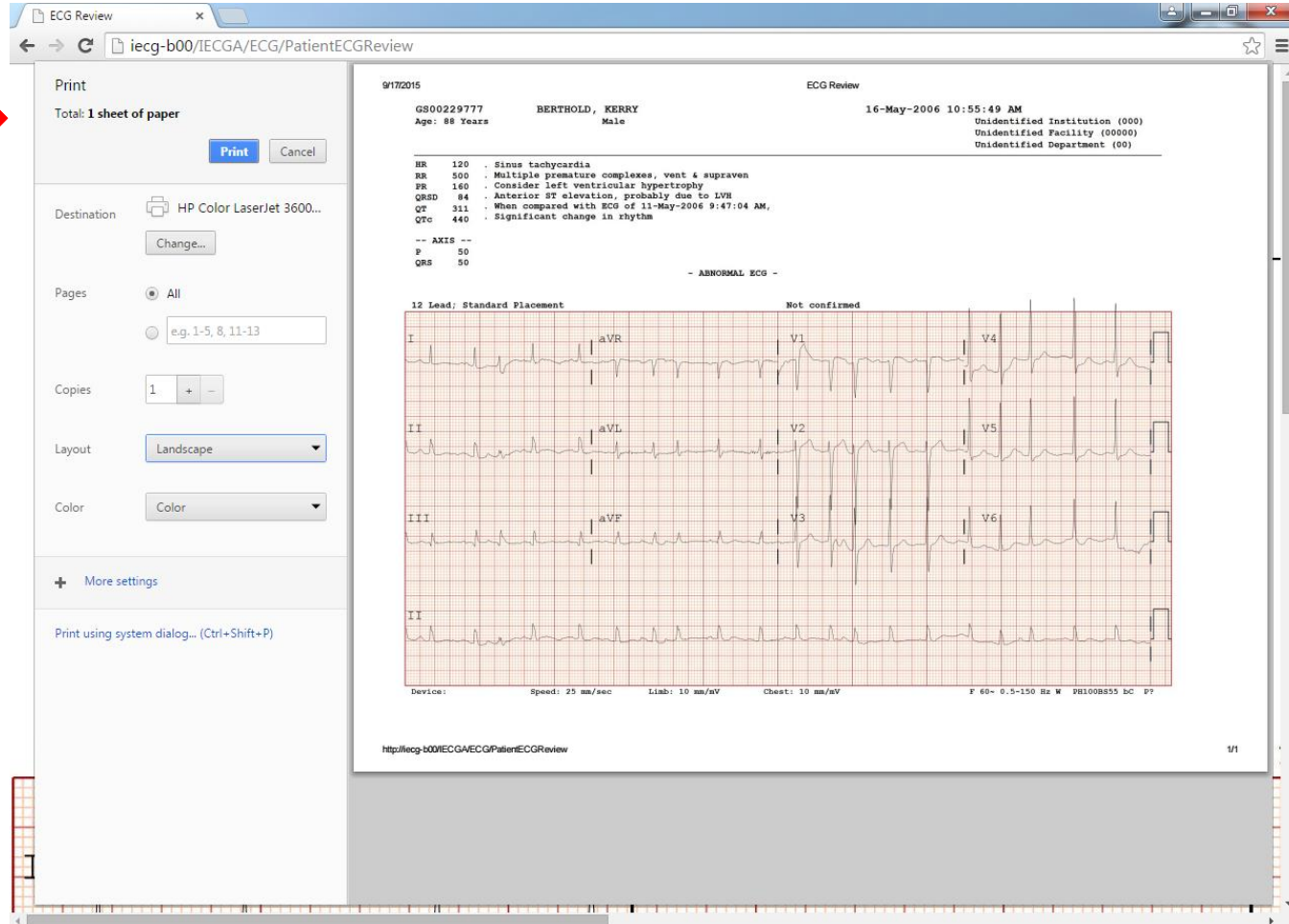

iECG Anywhere – Réexaminer les ECG : bouton « Analyser »

Remarquez que le coin inférieur droit de l'ECG indique que ce dernier a été analysé à l'aide de l'algorithme PH090A.

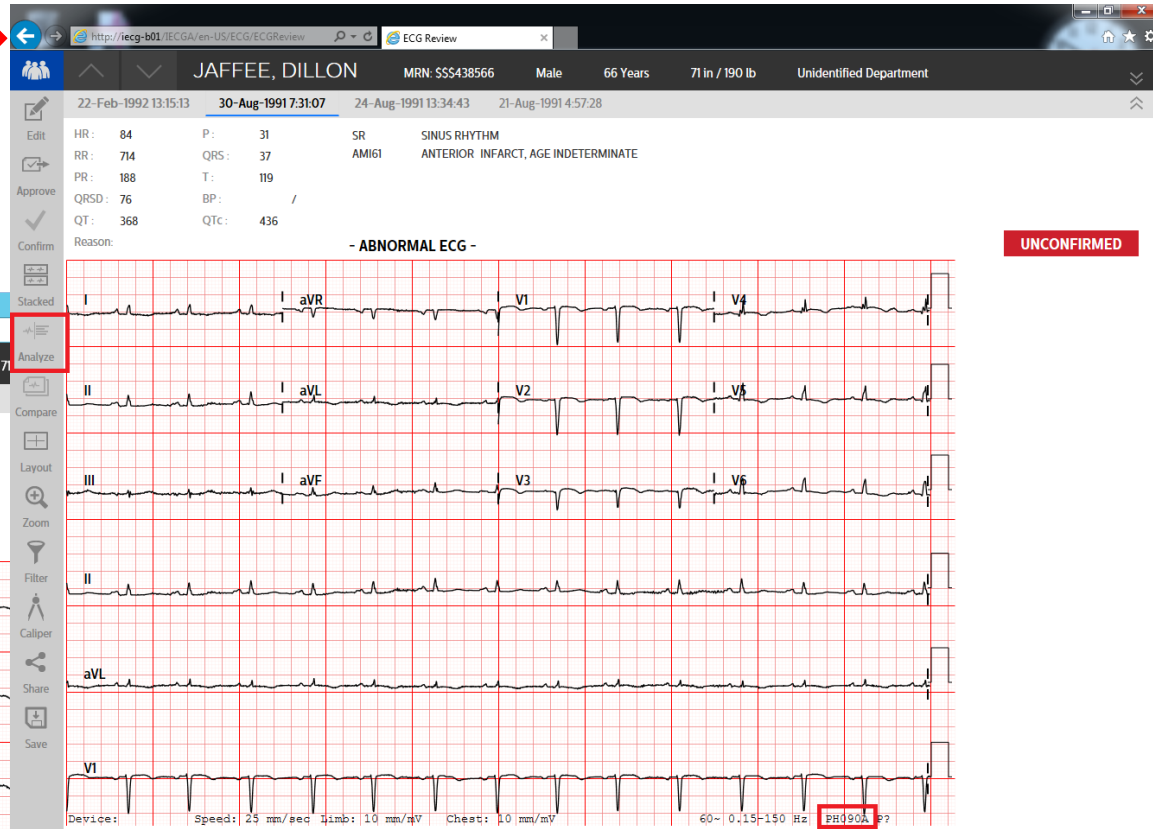
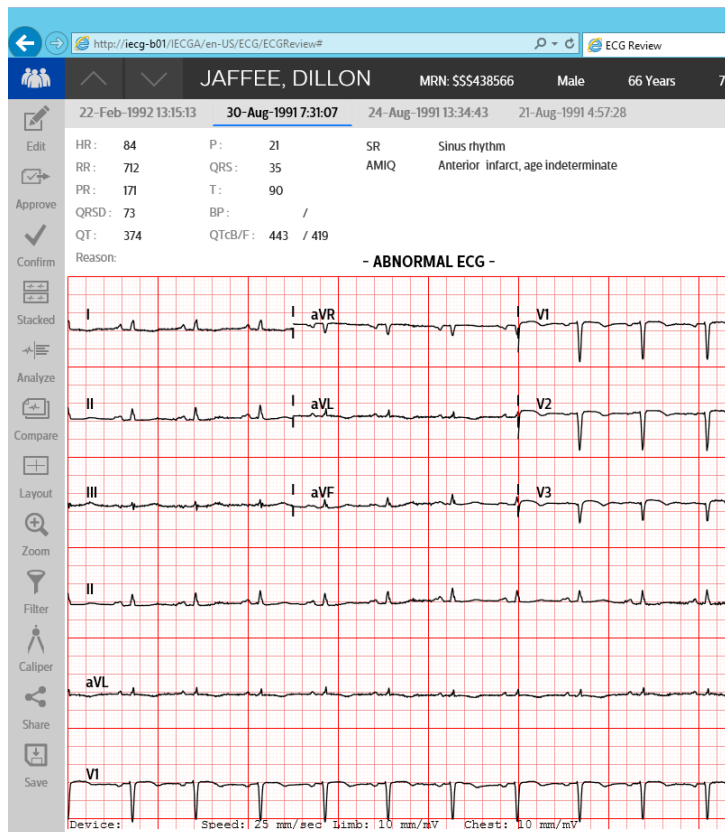

UNCONFIRMED

Cliquez sur le bouton « Analyser » et remarquez que le coin inférieur droit de l'ECG indique que ce dernier a été analysé à l'aide de l'algorithme PH110C.

iECG Anywhere – Réexaminer les ECG : bouton « Comparer »

Remarquez que les énoncés ne présentent aucune information de comparaison.

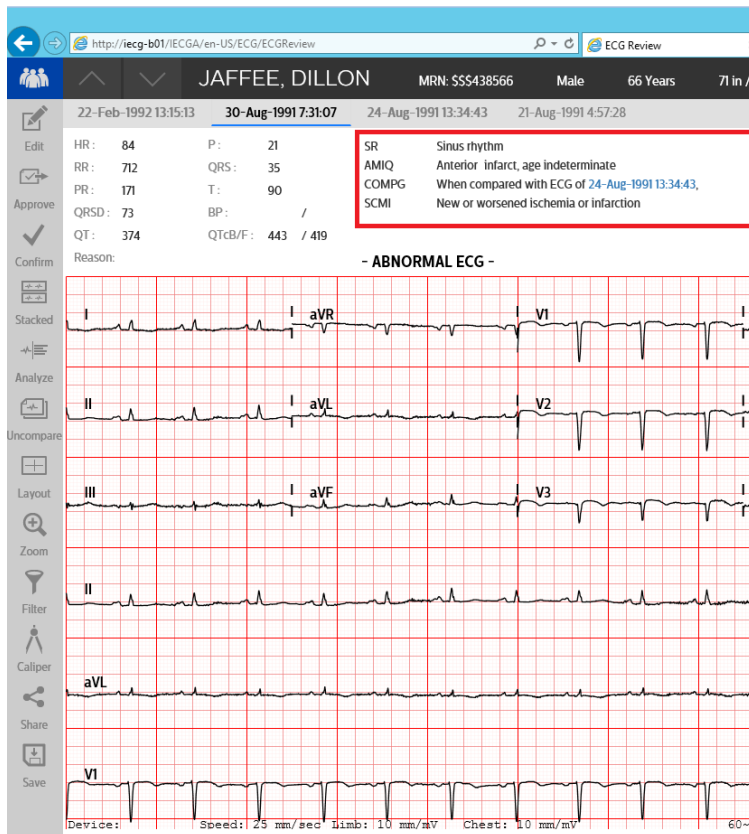
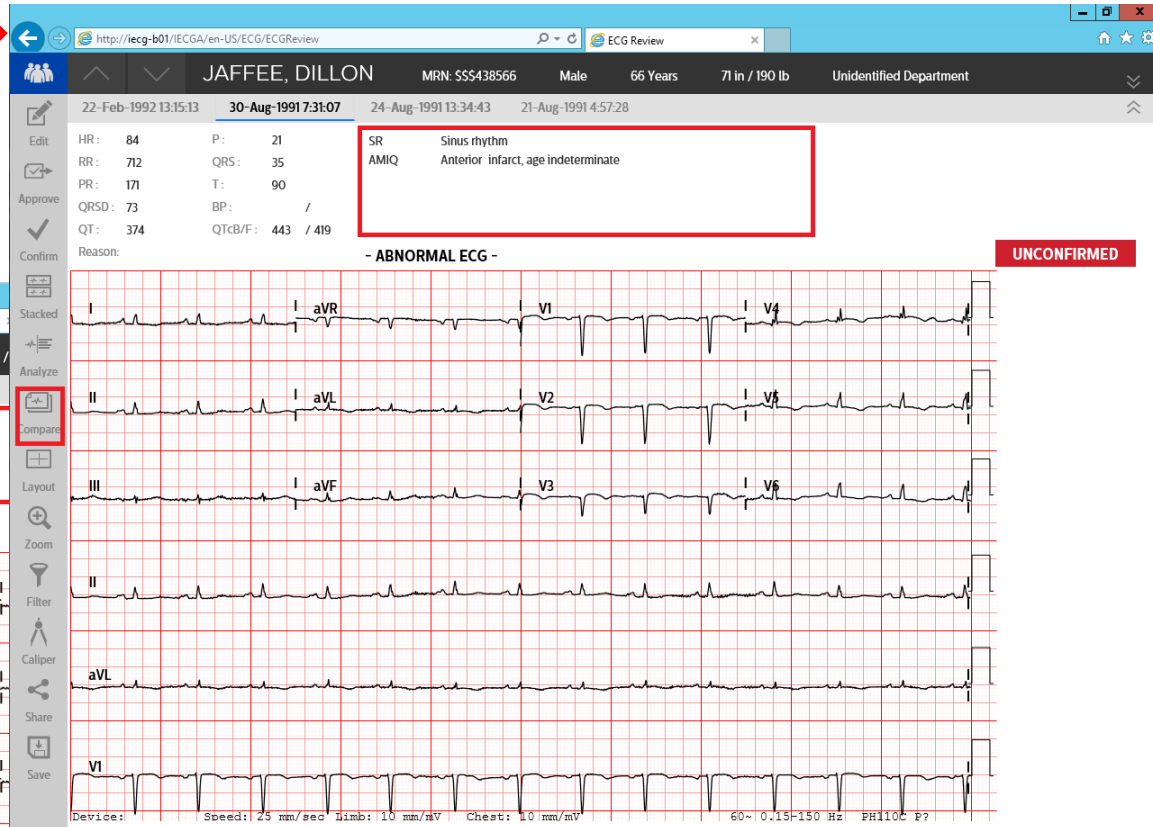

Cliquez sur le bouton « Comparer » et deux nouveaux énoncés apparaissent suite à une comparaison séquentielle.

iECG Anywhere – Réexaminer les ECG : édition

Cliquez sur le bouton « Éditer » sur la gauche pour éditer l'ECG. Remarquez que les mesures, les énoncés et la gravité peuvent maintenant être modifiés.

Seules ces informations sont modifiables à partir de cette interface utilisateur. Pour toute autre modification, rendez-vous sur l'éditeur .NET Client.

iECG Anywhere – Réexaminer les ECG : édition

Trois options pour chaque énoncé :

Cette boîte « X » vous permet de supprimer un énoncé.

Cette boîte « ^ » vous permet d'insérer un énoncé.

Cette boîte « M » vous permet de modifier un énoncé.

Un bouton « Annuler » permet d'annuler la dernière opération.

Réexaminer les ECG – Insérer un énoncé

Dans l'éditeur .NET Client, vous devez d'abord saisir un énoncé codé OU un texte de forme libre, puis commencer à saisir et chercher l'énoncé avec l'énoncé saisi :

INTERPRETATION (CRITERIA: 0C)

SR Sinus rhythm ... normal P axis, V-rate 50 - 99

AMIQ Anterior infarct, age indeterminate ... Q >35mS, T neg, in V2-V5

Code: left v or Text:

LVHQP PROBABLE left ventricular hypertrophy

LVHRS CONSIDER left ventricular hypertrophy

<end> LVHQ CONSIDER left ventricular hypertrophy

<end> LVHQR PROBABLE left ventricular hypertrophy

LVHVA PROBABLE left ventricular hypertrophy

LVHVAQ Left ventricular hypertrophy

LVHSR CONSIDER left ventricular hypertrophy

LVHTA CONSIDER left ventricular hypertrophy

LVHVP PROBABLE left ventricular hypertrophy

Insert Code

Insert Text

Edit

Delete

Undo

Redo

Avec IECG Anywhere, vous commencez à saisir et le logiciel cherche les caractères que vous saisissez dans la liste de codes d'énoncés ET dans les textes d'énoncés. Lorsque vous voyez l'énoncé qui vous intéresse, cliquez dessus.

×
△
M

SR

×
△
M

AMIQ

left v
×

BVH	Biventricular hypertrophy	Left ventricular hypertrophy
CLVAN	Consider left ventricular aneurysm	ST elevation, injury, pericarditis & early repolarization
HVOLT	High QRS voltage	Left ventricular hypertrophy
LVH	Left ventricular hypertrophy	Left ventricular hypertrophy
LVH1	Left ventricular hypertrophy	Left ventricular hypertrophy
LVH2	LEFT VENTRICULAR HYPERTROPHY	Quality & Technical
LVHC	Consider left ventricular hypertrophy	Left ventricular hypertrophy
LVHCNP	Probable left ventricular hypertrophy	Left ventricular hypertrophy

List
Institution
Recent

Réexaminer les ECG – Insérer un énoncé dans la fenêtre d'édition

Lorsque vous cliquez sur le symbole , une fenêtre pourvue de 4 onglets s'affiche. L'éditeur garde en mémoire le dernier onglet utilisé. Les 4 onglets sont décrits ci-dessous :

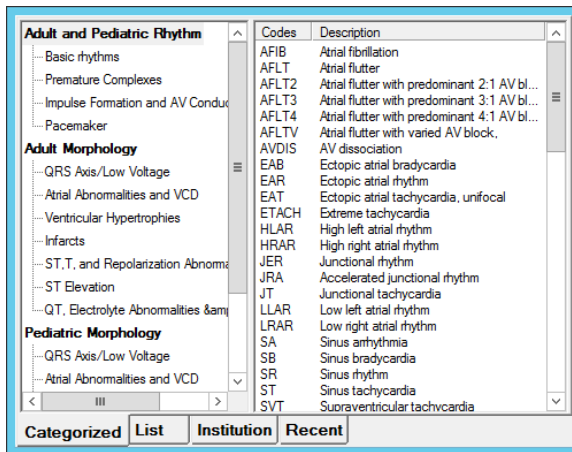

D'abord la liste « Catégorisés ». Elle rassemble tous les énoncés par groupes de problèmes.

Ensuite, le format « Liste ». Les énoncés sont tous listés pour un algorithme.

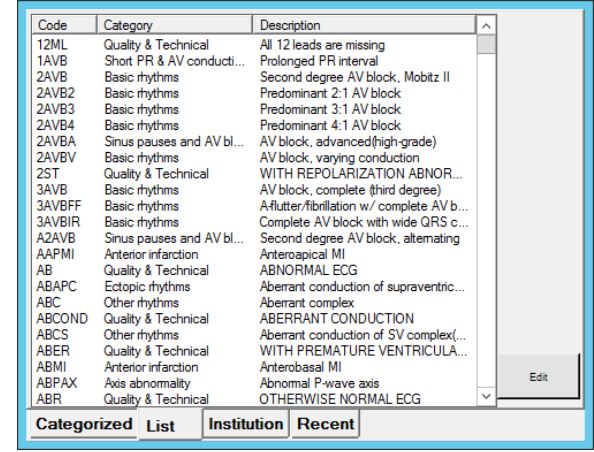

Puis, vient la liste formatée « Établissement ». C'est la liste des énoncés tels qu'ils sont configurés dans le gestionnaire des énoncés.

Pour finir, il y a la liste « Récents ». Il s'agit des 20 derniers énoncés insérés, y compris les énoncés de textes libres. Ils sont classés par utilisateur et par algorithme.

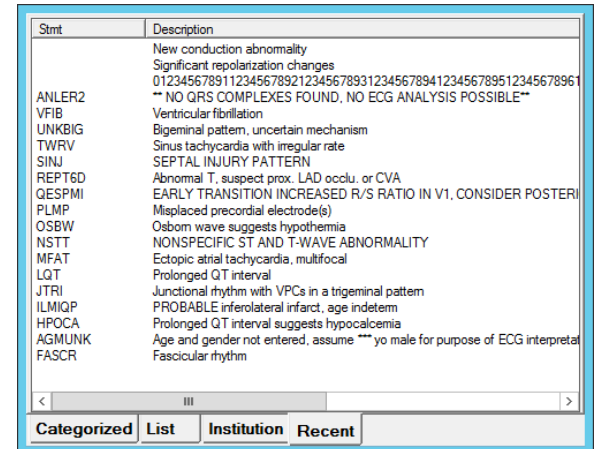
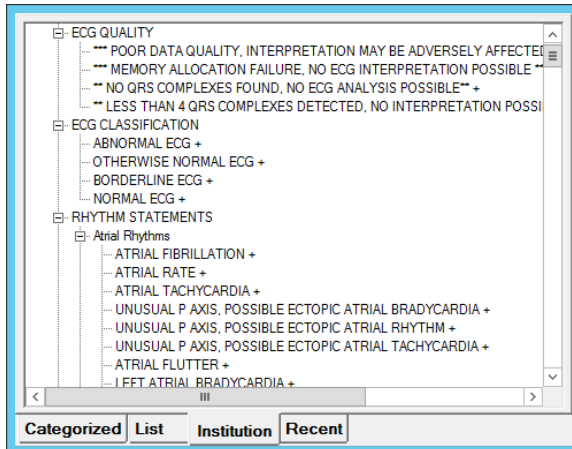

iECG Anywhere – Réexaminer les ECG : insérer un énoncé dans l'éditeur ECG Anywhere

Lorsque vous cliquez sur le symbole , une fenêtre pourvue de 3 onglets s'affiche. L'éditeur garde en mémoire le dernier onglet utilisé. Les 3 onglets sont décrits ci-dessous :

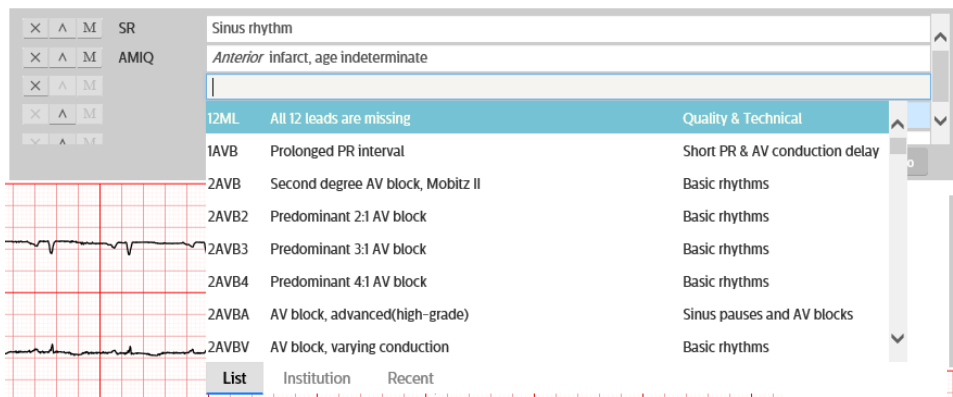

D'abord, le format « Liste ». Les énoncés sont tous listés pour un algorithme.

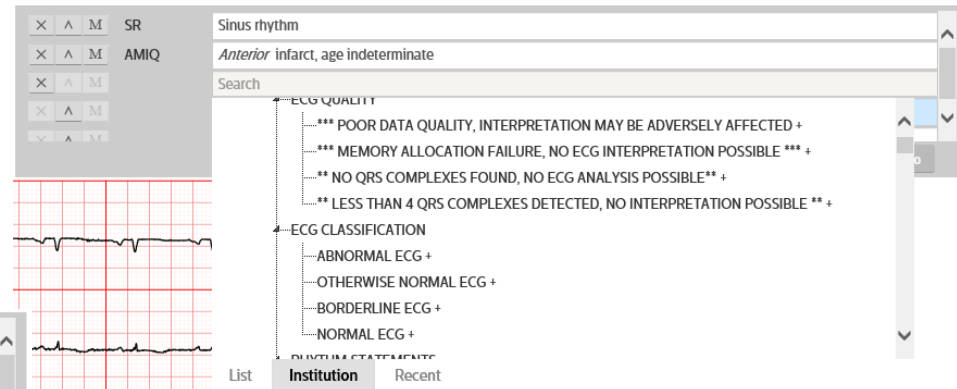

Puis, vient la liste formatée « Établissement ». C'est la liste des énoncés tels qu'ils sont configurés dans le gestionnaire des énoncés.

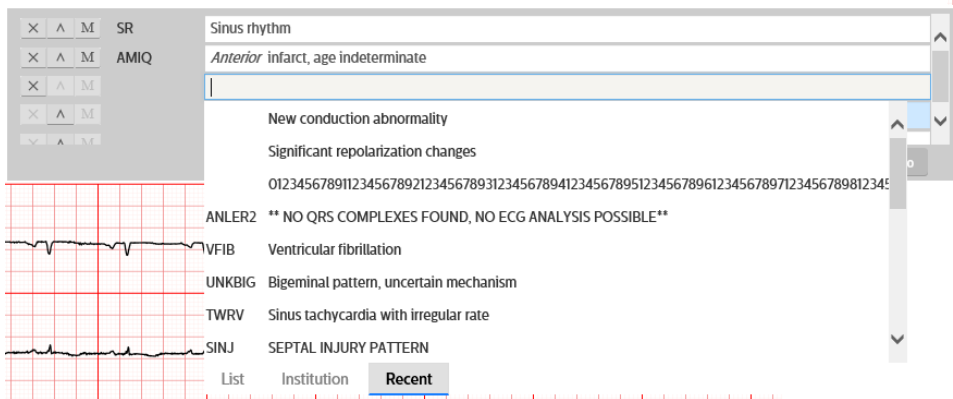

Pour finir, il y a la liste « Récents ». Il s'agit des 20 derniers énoncés insérés, y compris les énoncés de textes libres. Ils sont classés par utilisateur et par algorithme.

iECG Anywhere – Réexaminer les ECG : modifier un énoncé

Deux façons de modifier un énoncé. Choisissez un modificateur dans la liste :

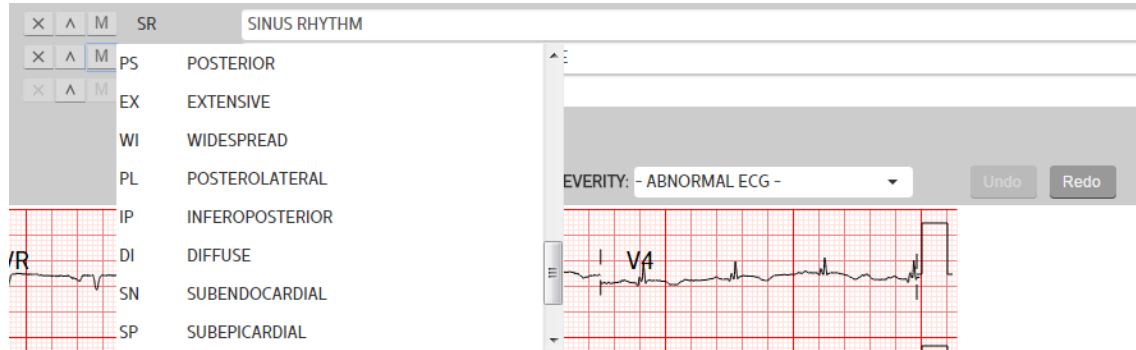

Ou convertissez l'énoncé en texte libre en saisissant vos ajouts :

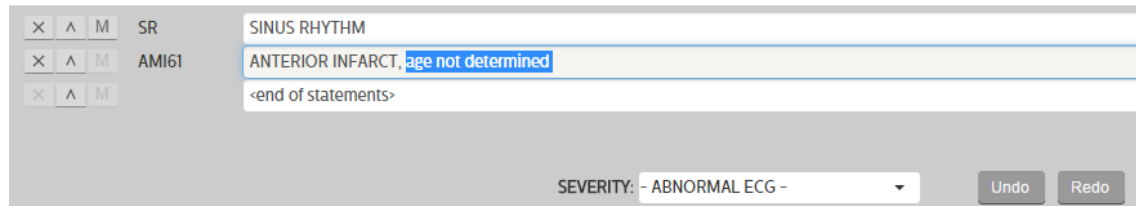

Si vous faites une erreur, cliquez sur le bouton « Annuler » pour effacer votre modification.

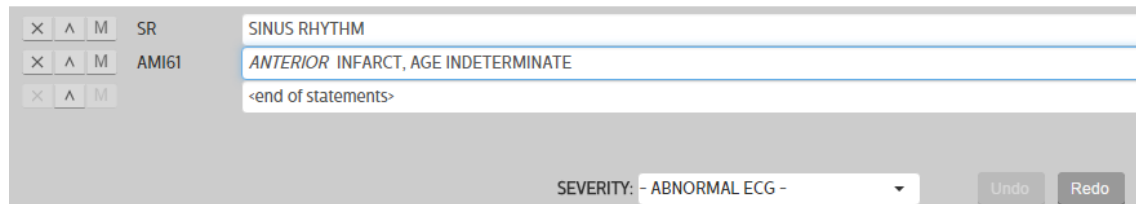

iECG Anywhere – Réexaminer les ECG : confirmer

La confirmation suit les paramètres de réauthentification de SysConfig. Si la réauthentification n'est pas requise, l'ECG est simplement confirmé :

☒ Interactive Query

☐ Confirm once ☒ Enable batch confirm

☒ Enable 'Remember Me' option

☐ Re-authentication required for ECG confirmation

☒ Idle Editor Timeout Minutes

22-Feb-1992 13:15:13	30-Aug-1991 07:31:07	24-Aug-1991 13:34:43	21-Aug-1991 04:57:28
HR : 84	P : 31	SR	SINUS RHYTHM
RR : 714	QRS : 37	AMI61	ANTERIOR INFARCT, AGE INDETERMINATE
PR : 188	T : 119		
QRSD : 76	BP : 0 / 0		
QT : 368	QTc : 436		
Reason:			
- ABNORMAL ECG -			
Confirmed by: Earl J. Smith, M.D. 18-Sep-2015 15:54:54			

Ou, si une réauthentification est requise, vous devez saisir à nouveau votre mot de passe pour que l'ECG soit confirmé :

☒ Interactive Query

☐ Confirm once ☒ Enable batch confirm

☒ Enable 'Remember Me' option

☒ Re-authentication required for ECG confirmation

☒ Idle Editor Timeout Minutes

HR : 84	P : 31	SR	SINUS RHYTHM
RR : 714	QRS : 37	AMI61	ANTERIOR INFARCT, AGE INDETERMINATE
PR : 188	T : 119		
QRSD : 76	BP : 0 / 0		
QT : 368	QTc : 436		
Reason:			
- ABNORMAL ECG -			
Confirmed by: Earl J. Smith, M.D. 18-Sep-2015 16:06:35			

Confirm

Password

Cancel OK

iECG Anywhere – Réexaminer les ECG : sauvegarder

Une sauvegarde automatique est réalisée lorsque vous passez à un autre ECG. Ici, j'ai ajouté un énoncé de texte libre.

Lorsque je clique sur un autre ECG de ce patient, mes modifications précédentes sont sauvegardées et un message s'affiche dans le coin inférieur gauche du rapport :

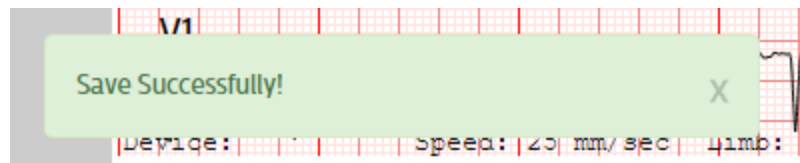

Nouvelle fonction d'édition – Procédure d'approbation des pairs en 2 étapes (éditeur standard)

Commençons avec ces deux nouveaux ECG qui viennent d'arriver. Ils sont dans la boîte de réception Dr Smith :

Philips IntelliSpace ECG Enterprise Edition - Not For Clinical Use

File View Tools Help

Search Barcode Review Print Assign Confirm Help Logout

Quick Search | Advanced Search | Order Search

Search Type

- Unconfirmed ECGs
- Approved ECGs
- Confirmed ECGs
- ECGs without matching order
- ECGs for a specific patient
- ECGs assigned to a specific inbox**
- ECGs for a specific location
- Other Studies

Assigned To: ESmith

☐ Only approved ECG

☐ Include other studies

☐ Include order status information

Search

Search Results Select All Clear

BRUGER, RICHARD ID: GS00110864

- ☐ 09-Nov-2016 6:00:12 Standard 12 Abnormal Awaiting Review
- ☐ 08-Nov-2016 23:00:33 Standard 12 Abnormal Awaiting Review

Patient List

2 Studies 1 Patient(s) 0 Selected Earl J. Smith, M.D.

Nouvelle fonction d'édition – Procédure d'approbation des pairs en 2 étapes (éditeur standard)

Voilà à quoi ressemble l'ECG. Notez les codes de facturation. Et le **NOUVEAU** bouton pour « Approuver » l'ECG. Cela va changer le statut de l'ECG et le flux de travail va attribuer l'ECG au Dr Jones.

Nouvelle fonction d'édition – Procédure d'approbation des pairs en 2 étapes (éditeur standard)

Voilà ce que le Dr Jones
peut voir.
Un ECG approuvé du
Dr Smith :

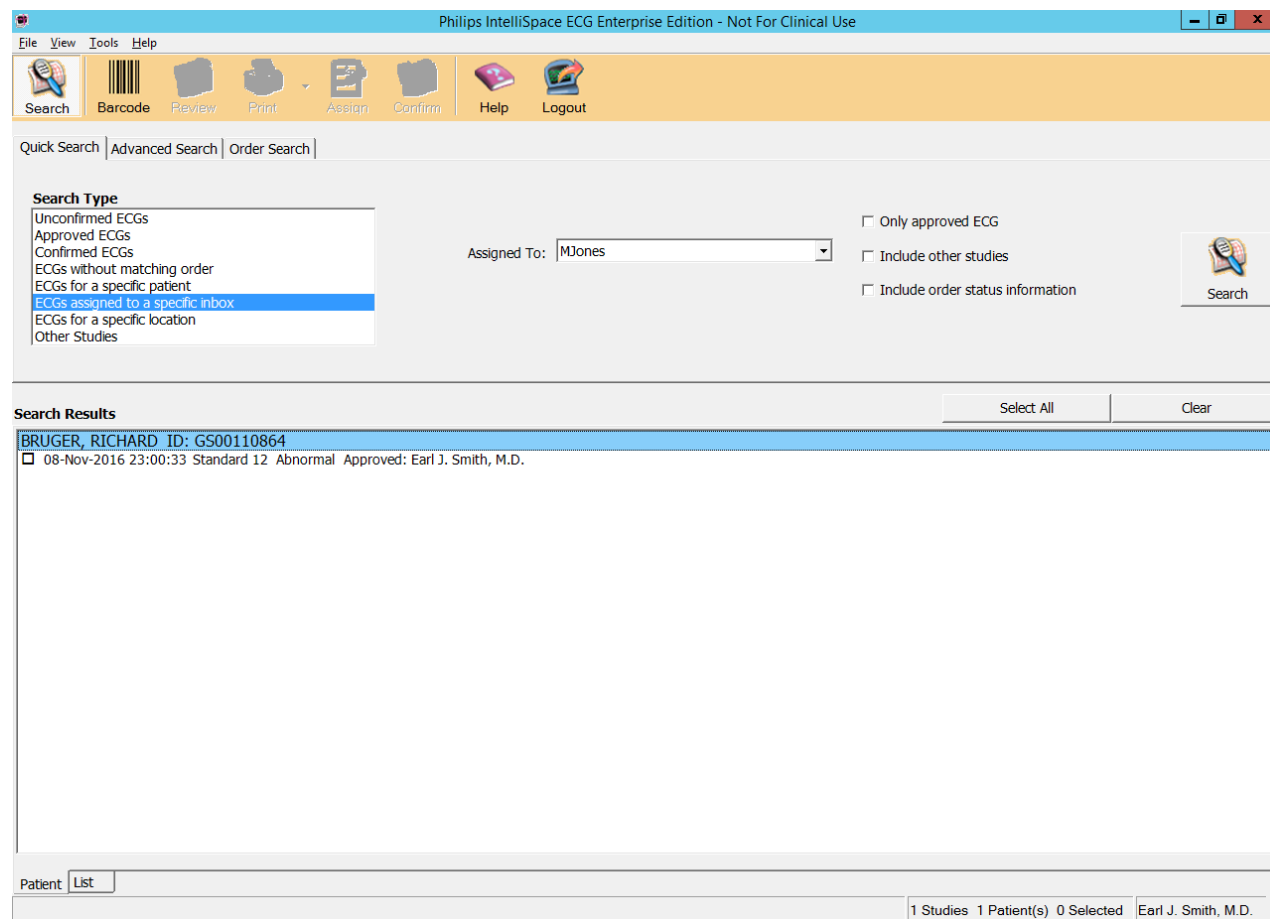

Nouvelle fonction d'édition – Procédure d'approbation des pairs en 2 étapes (éditeur standard)

En examinant l'ECG,
le Dr Jones constate un
problème avec
l'interprétation du Dr Smith.
Alors le Dr Jones
« Désapprouve » l'ECG et le
renvoie au Dr Smith
accompagné d'un
commentaire.

Key information displayed includes:

- ID:** GS00110864
- Name:** BRUGER, RICHARD
- Location:** 00000 - Unidentified Facility / 00 - Unidenti
- Interpretation (Criteria: 0C):**
 - \$QMBW Baseline wander in lead(s) V3 V4 V5
 - \$COMPA Check patient history - Inconsistent with previous age of 85 years
 - SR Sinus rhythm . . . normal P axis, V-rate 50 - 99
 - APC Atrial premature complex . . . SV complex w/ short R-R interval
 - LVHRS Consider left ventricular hypertrophy . . . (S V1/V2+R V5/V6) > 3.50 mV
 - LQTB Borderline prolonged QT interval . . . QTc > 475 mS
 - COMPG When compared with ECG of 19-Jun-2006 10:30:12 ,
 - BRAT2 Significant rate decrease . . . rate less than previous (>20 bpm)
- ECG Waveform:** A 12-lead ECG waveform is displayed at the bottom, showing leads I, II, III, aVR, aVL, aVF, and V1 through V6.

A dialog box titled "Undo Approved ECG Comments" is open in the foreground. It contains the text: "Please enter a reason or comments to undo approved ECG." and a text area with the input: "I think you missed the very serious nature of the QT interval". The dialog box has "OK" and "Cancel" buttons.

The bottom right corner of the software window shows the name "Earl J. Smith, M.D.".

Nouvelle fonction d'édition – Procédure d'approbation des pairs en 2 étapes (éditeur standard)

Grâce au flux de travail, l'ECG est renvoyé dans la boîte de réception du Dr Smith. Ici, le Dr Smith peut lire le commentaire du Dr Jones en utilisant le petit marqueur sur l'ECG :  Cliquer sur le marqueur affiche la fenêtre des commentaires :

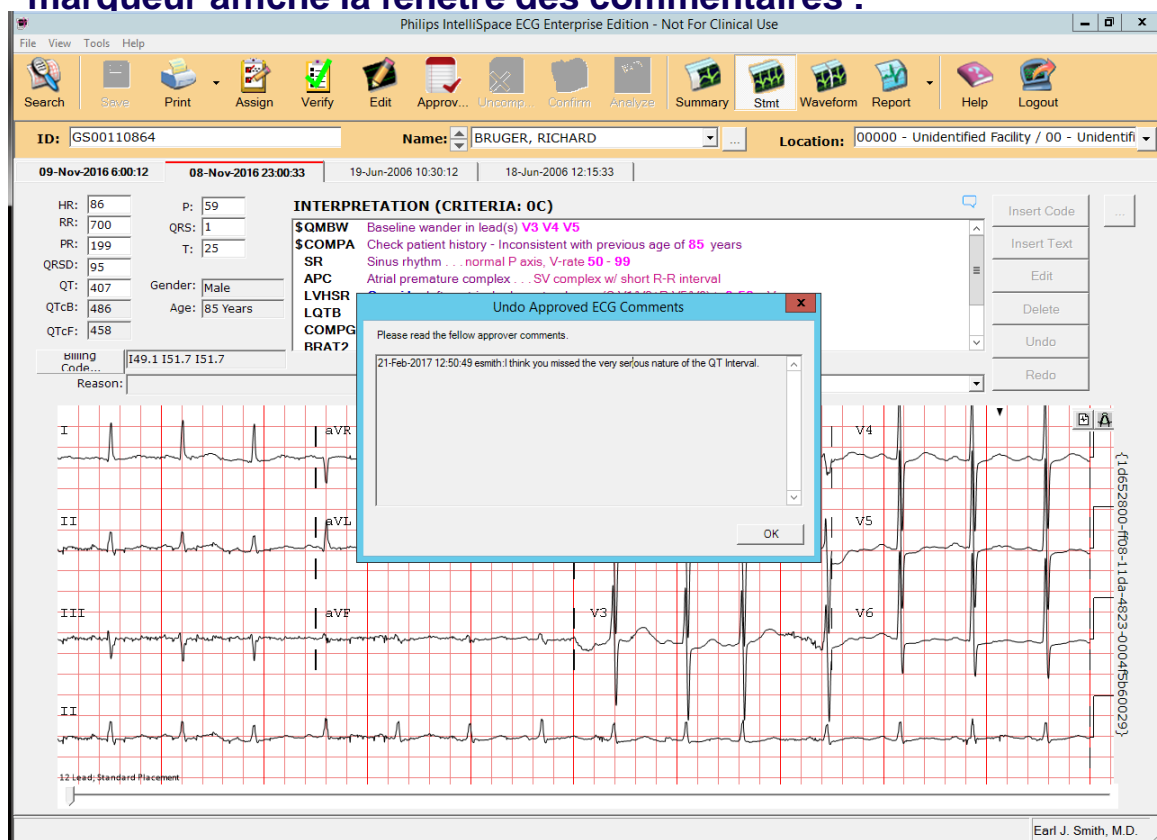

L'échange entre les deux praticiens peut durer aussi longtemps que nécessaire, jusqu'à ce que le Dr Jones accepte l'interprétation fournie par le Dr Smith. Alors, le Dr Jones confirme l'ECG et le flux de travail retourne à son cours normal.

Nouvelle fonction d'édition – Procédure d'approbation des pairs en 2 étapes (ECG Anywhere)

Commençons
avec ce nouvel ECG
qui vient d'arriver.
Il est dans ma boîte de
réception Dr Smith :

Search Filters (Left Sidebar):

- Assigned To: ESmith
- Approved by: <All>
- Institution: <All>
- Facility: <All>
- Department: <All>
- Acquired within the last: 30 Years
- Search button
- Save as default link

Search Results (Main Content Area):

Report Search | Patient Search <<

Summary: All reports 1 | Stat 0 | Abnormal 1 | Normal 0 | Approved 0

Buttons: Review | Confirm

1 Patients / 1 Reports

Patient ID	Date	Status	Department	Assigned To	Gender
BRUGER, RICHARD ID: GS00110864	09-Nov-2016 6:00:12	Abnormal	Unidentified Department	Assigned To ESmith	Male

Nouvelle fonction d'édition – Procédure d'approbation des pairs en 2 étapes (ECG Anywhere)

Voilà à quoi ressemble l'ECG.
Remarquez le NOUVEAU
bouton pour « Approuver »
l'ECG. Cela va changer
le statut de l'ECG et mon
flux de travail va attribuer
l'ECG au Dr Jones.

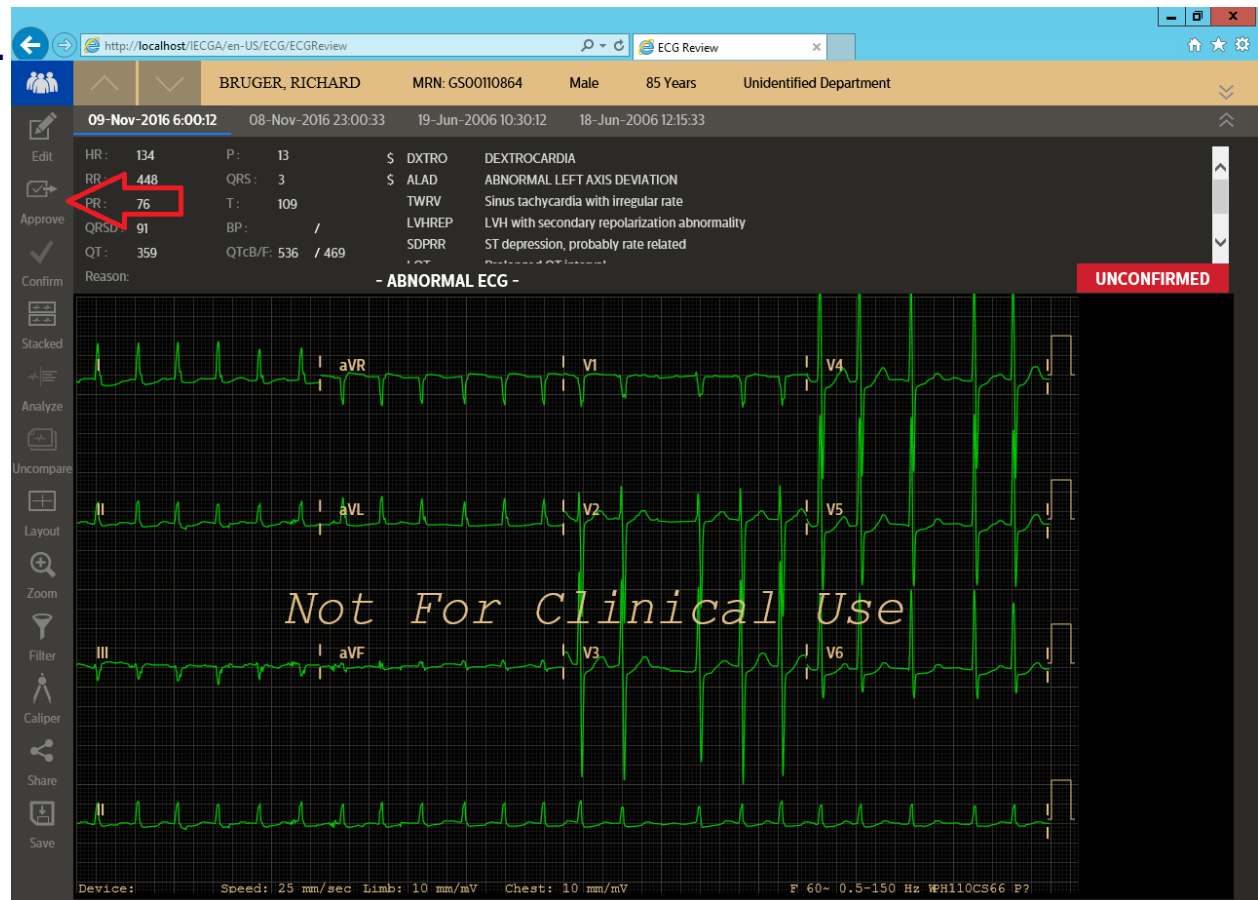

Nouvelle fonction d'édition – Procédure d'approbation des pairs en 2 étapes (ECG Anywhere)

Voilà ce que le Dr Jones
peut voir.
Un ECG approuvé
du Dr Smith :

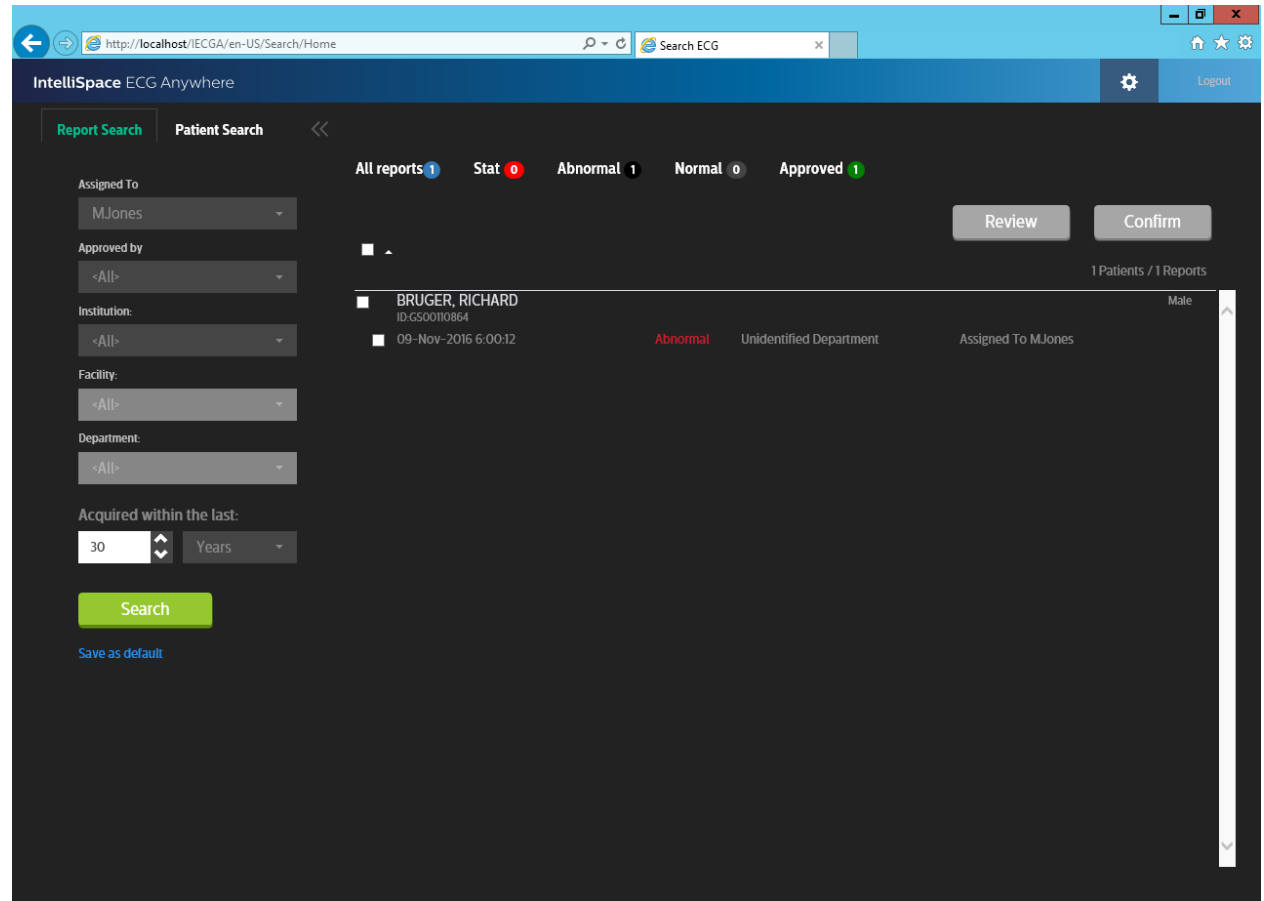

Nouvelle fonction d'édition – Procédure d'approbation des pairs en 2 étapes (ECG Anywhere)

En examinant l'ECG,
le Dr Jones constate un
problème avec
l'interprétation du Dr Smith.
Alors le Dr Jones
« Désapprouve » l'ECG et le
renvoie au Dr Smith
accompagné d'un
commentaire.

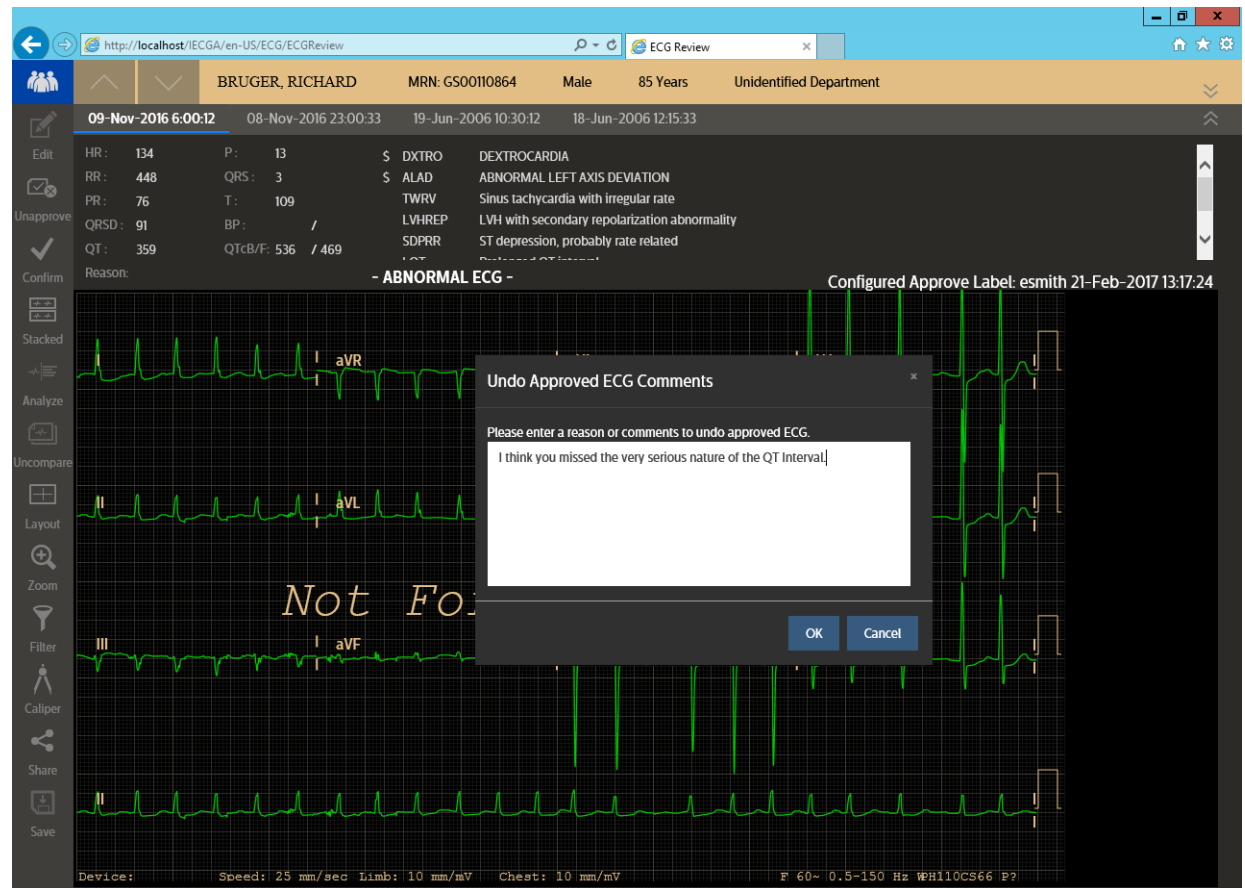

Nouvelle fonction d'édition – Procédure d'approbation des pairs en 2 étapes (ECG Anywhere)

Grâce au flux de travail, l'ECG est renvoyé dans la boîte de réception du Dr Smith. Ici, le Dr Smith peut lire le commentaire du Dr Jones en utilisant le petit marqueur sur l'ECG :  Cliquer sur le marqueur affiche la fenêtre des commentaires :

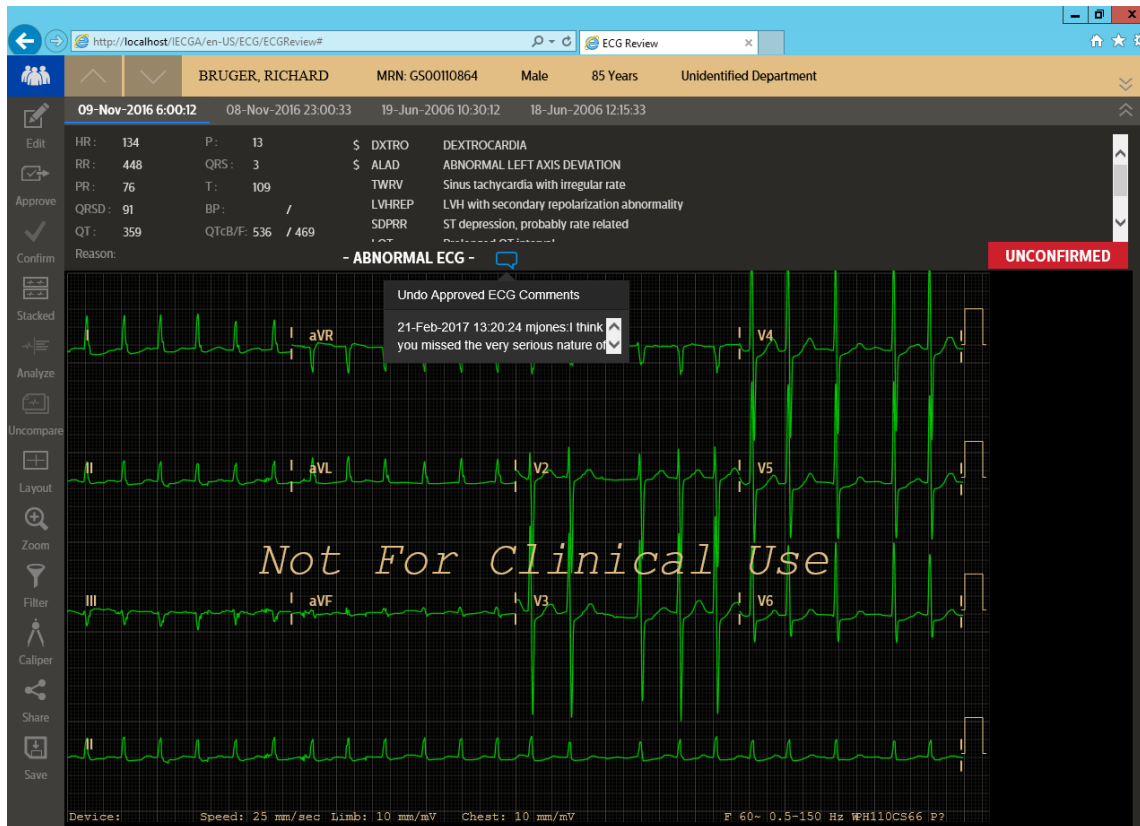

L'échange entre les deux praticiens peut durer aussi longtemps que nécessaire, jusqu'à ce que le Dr Jones accepte l'interprétation fournie par le Dr Smith. Alors, le Dr Jones confirme l'ECG et le flux de travail retourne à son cours normal.

