

Kit de traitement externe de l'image
Manuel d'utilisation

FUJIFILM Corporation
26-30, NISHIAZABU 2-CHOME, MINATO-KU, TOKYO 106-8620, JAPAN

CE 0123
FUJIFILM Europe GmbH
Heesenstrasse 31, 40549 Duesseldorf, Germany

EU Importer:
FUJIFILM Europe B.V.
Oudenstaart 1, 5047 TK Tilburg, The Netherlands

Imported to Australia by:
FUJIFILM Australia Pty Ltd
114 Old Pittwater Road, Brookvale, NSW. 2100, Australia

Ce manuel d'utilisation décrit comment utiliser le kit de traitement externe de l'image DR-XD 1000 et les précautions à observer. Prenez soin de lire le manuel d'utilisation avant de procéder à l'utilisation de ce produit en option. Après lecture, conservez ce manuel à proximité du kit de traitement externe de l'image pour le consulter, si nécessaire. Assurez-vous de lire le « Manuel d'utilisation du DR-XD 1000 (APPAREIL À RAYONS X MOBILE DR-XD 1000PX) », qui décrit la procédure d'utilisation élémentaire du produit, ainsi que tout autre manuel pertinent.

Précautions d'emploi

Pour utiliser cette fonction en option, le logiciel Console (DR-ID 300CL) V13.0 ou supérieure est requis. Le kit de traitement externe de l'image ne peut être utilisé que quand le commutateur est en position On.

Comment utiliser le kit de traitement externe de l'image

- 1 Quand une exposition est terminée sur le DR-XD 1000, les boutons de traitement externe de l'image et de réaffichage sont affichés comme indiqué dans l'exemple ci-dessous.

Exemple d'affichage

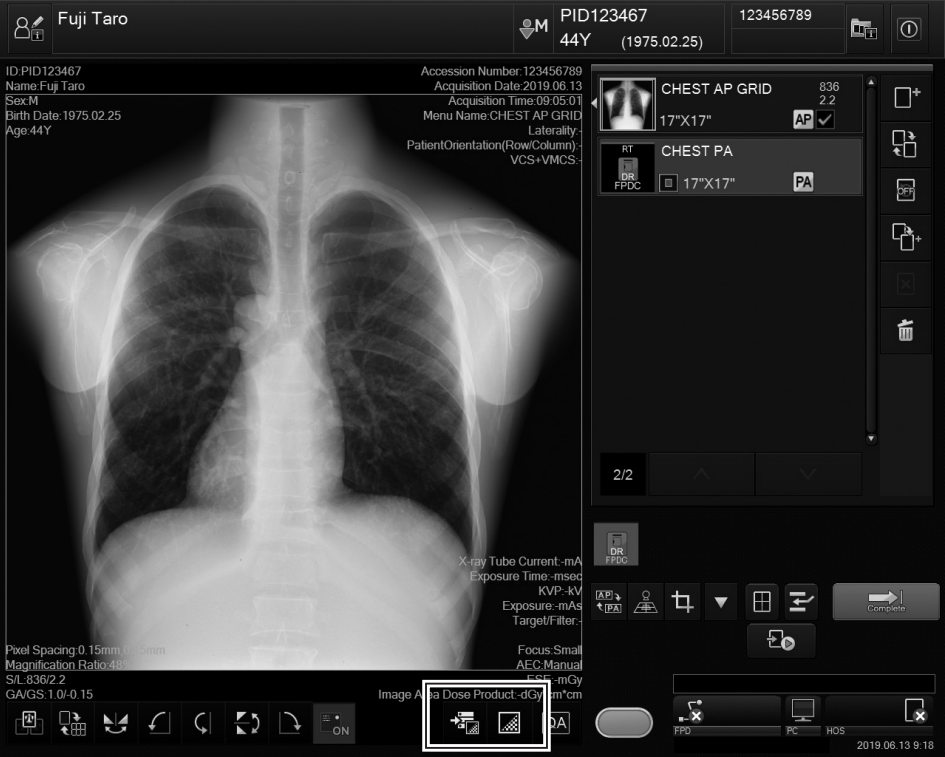

	Bouton de traitement externe de l'image	Les données des images radiographiques acquises sont transférées vers le kit de traitement externe de l'image et les données des images traitées sont affichées sur l'écran.
	Bouton de réaffichage	Les données des images traitées en sélectionnant le bouton de traitement externe de l'image sont à nouveau affichées.

2 Sélectionnez le bouton de traitement externe de l'image .

Vérifiez que les données de l'image traitées par le traitement externe de l'image sont correctement affichées dans la sous-fenêtre.

Exemple d'affichage

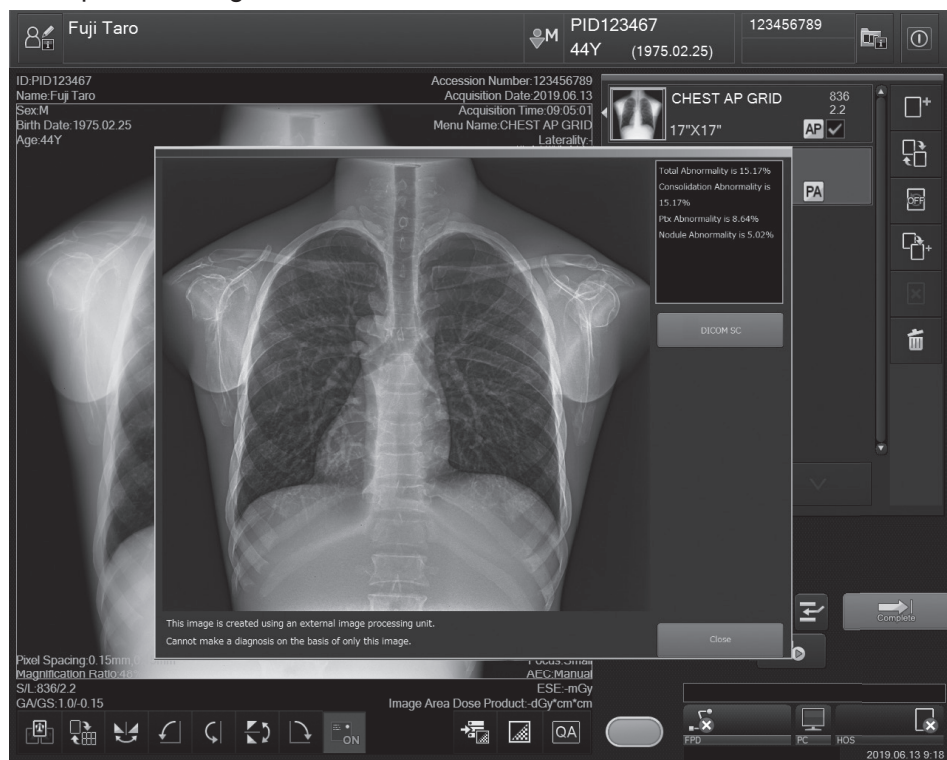

3 Cliquez sur le bouton « Close » (Fermer) pour fermer la sous-fenêtre.

4 Pour réafficher les données de l'image traitées, sélectionnez le bouton de réaffichage .



ATTENTION

- **N'utilisez pas les images affichées par ce produit à des fins de diagnostic. Les images affichées sont fournies aux fins de contrôle de la qualité des images radiologiques.**
- **Sur la console d'interprétation ou de diagnostic, veillez à vérifier non seulement l'image traitée avec le traitement externe de l'image mais aussi l'image exposée.**



CONSEIL

- Si un message d'erreur lié à la fonction de traitement externe de l'image apparaît, prenez les mesures appropriées en fonction du message affiché sur l'écran. De plus, le fait d'éteindre et d'allumer l'unité principale peut restaurer l'erreur. Si le problème persiste, contactez un distributeur agréé ou un représentant FUJIFILM.
- Le Kit de traitement externe de l'image peut être utilisé environ deux minutes après avoir activé le commutateur.