

# AQURE

## Gestion des analyseurs

Une surveillance continue pour une disponibilité optimale



### VUE D'ENSEMBLE DE LA SOLUTION

La solution IT AQURE vous place au centre des soins avec une vue d'ensemble complète de tous vos appareils Radiometer et non-Radiometer connectés. Personnalisez le tableau de bord en fonction de votre flux de travail, accédez directement à tous vos appareils connectés et recevez des notifications par e-mail concernant les actions urgentes pour accélérer le dépannage.

### PRINCIPAUX AVANTAGES

- ✓ Vue d'ensemble complète de l'état des analyseurs
- ✓ Accès simple aux analyseurs
- ✓ Tableau de bord personnalisable

### AVANTAGES

#### PROFITEZ D'UNE VUE D'ENSEMBLE COMPLÈTE GRÂCE À UN TABLEAU DE BORD PERSONNALISABLE

Un tableau de bord intuitif en ligne vous offre une vue d'ensemble complète de tous vos analyseurs, avec des informations et des actions importantes en un simple coup d'œil. Vous pouvez créer votre propre tableau de bord personnalisé avec des widgets standard ou graphiques adaptés à vos besoins d'information.



#### UN POINT D'ACCÈS CENTRALISÉ QUI VOUS PERMET DE GAGNER DU TEMPS

Résolvez rapidement les problèmes à partir de votre bureau grâce à une vue d'ensemble instantanée de tous vos analyseurs Radiometer et autres connectés. Pour les appareils Radiometer, il suffit d'ouvrir le dispositif dans l'onglet Analyseurs, de cliquer sur le bouton Accès rapide pour prendre temporairement le contrôle de l'interface et d'aider vos opérateurs comme si vous étiez à leurs côtés.

#### PROFITEZ DE L'ACCENT MIS PAR RADIOMETER SUR UNE CONNECTIVITÉ OUVERTE

AQURE connecte de nombreux systèmes d'analyse délocalisée (POCT) des principales marques évoluant dans le secteur de l'analyse de la glycémie, des gaz du sang et des électrolytes, des tests de coagulation, des diagnostics de marqueurs cardiaques et de l'hémolyse, de l'analyse des gaz du sang et de l'urine\*. Cela vous permet de contrôler les opérateurs, les analyseurs et les données de test d'une variété d'analyseurs EBMD de manière centralisée.

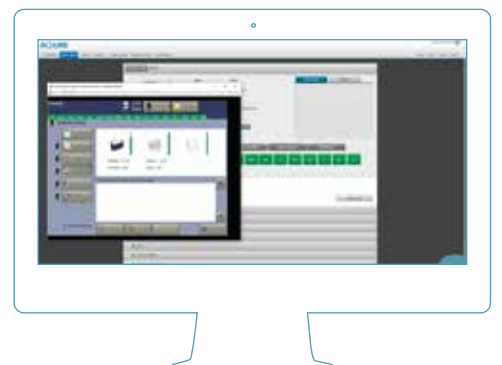

\* Pour une liste des analyseurs compatibles, interrogez votre équipe Radiometer locale.

# AQURE

## AVANTAGES

### SOYEZ INFORMÉS DE PROBLÈMES DÈS QU'ILS SE PRODUISENT

AQURE surveille constamment les données de performance des analyseurs afin que vous puissiez être concentré sur des tâches plus importantes. Lorsqu'un problème est détecté — comme une erreur sur l'analyseur ou une violation de la gamme de CQ, ou si les critères de compétences de l'opérateur ne sont pas remplis — AQURE vous informe instantanément du problème par e-mail pour que vous puissiez le résoudre.



### RÉSOLVEZ LES PROBLÈMES PLUS RAPIDEMENT GRÂCE AU DÉPANNAGE GUIDÉ

La solution IT AQURE vous guide à travers un processus en quatre étapes qui vous permet de résoudre les problèmes rapidement et avec une traçabilité totale. Toutes les causes principales et les actions correctives sont documentées pour la conformité réglementaire.



### TRAVAILLEZ PLUS INTELLIGEMMENT GRÂCE À LA PRIORISATION AUTOMATIQUE DES PROBLÈMES

Le tableau de bord AQURE affiche et classe les actions urgentes à l'aide d'un système de feux de circulation intuitif afin que vous puissiez les aborder par ordre d'importance. Pour vous permettre de gagner du temps, les problèmes identiques sont regroupés pour qu'ils puissent être étudiés et résolus simultanément.

# AQURE

## Gestion des opérateurs et des compétences

Un point d'accès central pour gérer les opérateurs et suivre leurs performances



### VUE D'ENSEMBLE DE LA SOLUTION

La solution IT AQURE est un point d'accès central pour gérer les opérateurs et suivre leurs compétences. En combinant gestion, tests de compétences, e-learning et documentation dans une seule plateforme, AQURE peut renforcer la conformité en veillant à ce que seuls les opérateurs formés puissent accéder aux appareils.

### PRINCIPAUX AVANTAGES

- ✓ Simplifiez la gestion des opérateurs
- ✓ Assurez une conformité continue
- ✓ Contrôlez l'accès aux analyseurs

### AVANTAGES

#### UNE GESTION CENTRALISÉE DES OPÉRATEURS QUI VOUS PERMET DE GAGNER DU TEMPS

Configurez de nouveaux opérateurs sans quitter votre bureau. Il suffit d'entrer leurs données personnelles dans AQURE, de définir leur rôle puis de les affecter à un dispositif spécifique. Vous pouvez également transférer une liste des opérateurs aux analyseurs directement depuis votre ordinateur. Cela vous permet de gagner du temps sur des visites individuelles pour créer des profils ou listes d'opérateurs.

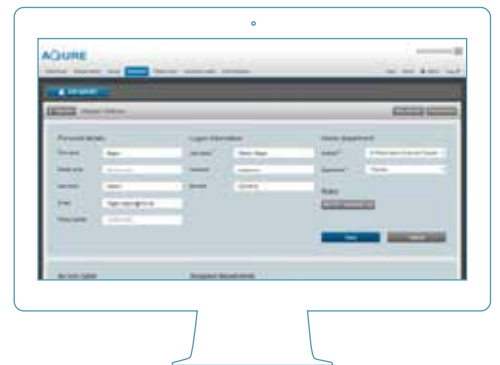

#### RATIONALISEZ LA GESTION DES COMPÉTENCES GRÂCE AU E-LEARNING OUVERT

Compatible avec les cours de e-learning Radiometer et autres, la plateforme de e-learning ouverte AQURE vous permet d'informer les opérateurs de la recertification, du téléchargement de matériel, de la gestion des affectations et de la formation individuelle, le tout depuis un point d'accès central.

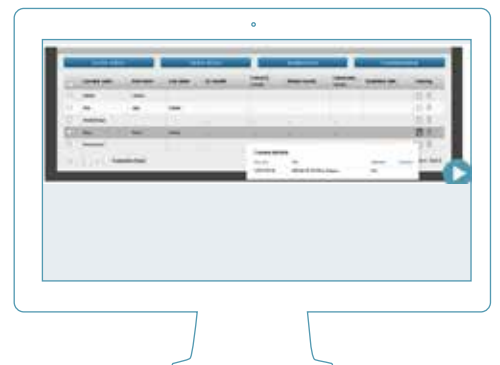

#### Sélectionnez des opérateurs

Profitez d'une vue d'ensemble des expirations de certification et définissez les priorités de formation

#### Affectez des cours

AQURE envoie un e-mail à l'opérateur avec un lien pour accéder au cours\*

#### L'opérateur suit le cours

Surveillez la progression des cours et les résultats avec une documentation complète

#### Recertification automatique

Si l'opérateur réussit les tests, AQURE peut émettre une recertification automatique (1 mois-5 ans)

\* Les membres du personnel ne disposant pas d'adresse e-mail peuvent accéder aux cours ou aux tests de compétences via le portail d'apprentissage AQURE

# AQURE

## AVANTAGES

### SUIVEZ FACILEMENT LES PERFORMANCES DES OPÉRATEURS

Définissez des critères de compétences spécifiques pour chaque opérateur et AQURE générera automatiquement des statistiques sur la base de vos seuils prédéfinis. Si les critères de performance ne sont pas remplis, AQURE vous en informera automatiquement par e-mail.



### ASSUREZ LA CONFORMITÉ GRÂCE À L'EXPIRATION AUTOMATIQUE DES OPÉRATEURS

Les certifications de l'opérateur peuvent expirer automatiquement, à une date que vous définissez, si celui-ci n'a pas obtenu de recertification. AQURE répertorie les expirations à venir afin que vous puissiez en informer les opérateurs à l'avance et éviter les interruptions d'utilisation de leur analyseur. À l'issue de e-learning, les opérateurs peuvent être automatiquement recertifiés dans AQURE.



# AQURE

## Gestion de la conformité

Une gestion centralisée qui vous permet d'être prêts pour les audits



### VUE D'ENSEMBLE DE LA SOLUTION

La solution IT délocalisée AQURE vous offre une conformité totale. Tous les documents de conformité peuvent être consultés instantanément à partir d'un point central, avec la génération de rapports à la demande pour une préparation complète en vue d'un audit.

### PRINCIPAUX AVANTAGES

- ✓ Soyez prêts pour les audits
- ✓ Centralisez les documents de compétences
- ✓ Accélérez la résolution des incidents

### AVANTAGES

#### RÉAGISSEZ PLUS VITE AUX PROBLÈMES GRÂCE AUX NOTIFICATIONS DE CONFORMITÉ

Grâce à la solution IT AQURE, vous gagnez du temps sur la recherche des incidents.

Tous vos analyseurs sont surveillés 24/7 et vous êtes automatiquement notifiés lorsqu'un problème de conformité est détecté. AQURE est configuré de sorte à répondre à différents types de violations de conformité. Vous pouvez également créer des critères de notification personnalisés pour des problèmes spécifiques.

#### SOYEZ PRÊTS POUR LES AUDITS AVEC DES DOCUMENTS DE CONFORMITÉ 100 % NUMÉRIQUES

Exécutez des rapports dans un large éventail de catégories, telles que la conformité réglementaire ou les mesures correctives, ou créez un rapport personnalisé basé sur des critères spécifiques. Des rapports prédéfinis sont disponibles sur demande et peuvent être enregistrés sous forme de documents EXCEL ou PDF pour un partage facile.

#### TRAVAILLEZ EN TOUTE CONFIANCE GRÂCE À DES DOCUMENTS DE COMPÉTENCES COMPLETS

AQURE surveille et sécurise en permanence l'accès des opérateurs, de sorte à ce que seuls les opérateurs habilités disposant de certifications en vigueur aient accès aux analyseurs. Les compétences de l'opérateur peuvent être régulièrement testées et automatiquement documentées.

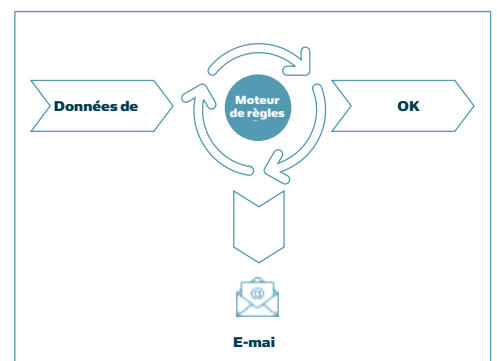

#### Exemples de notifications

Violation de la gamme CQ

Surveillance des performances de l'analyseur

Échec de calibration

Évaluation statistique CQ mensuelle

Erreur de l'analyseur :

Nouvel analyseur connecté



# AQURE

## AVANTAGES

### GAGNEZ DU TEMPS SUR L'ÉVALUATION DES STATISTIQUES DE CQ ET LA DOCUMENTATION DES INCIDENTS

AQURE effectue automatiquement des évaluations statistiques de vos périodes de CQ et vous informe instantanément si des incidents sont détectés. Le temps passé à examiner toutes les statistiques de CQ est réduit au minimum et le système attire votre attention précisément là où c'est nécessaire. Examinez un problème pour documenter la cause principale et les mesures correctives adoptées. AQURE stocke ces informations pour que vous puissiez les récupérer facilement lors des audits.

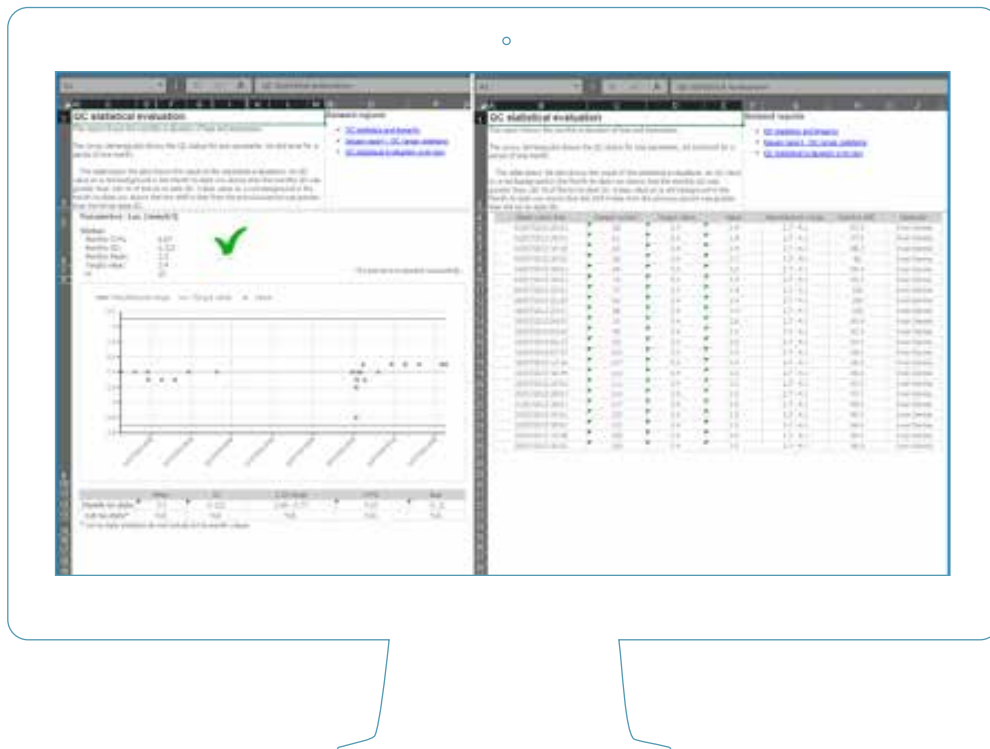

# AQURE

## Gestion du flux d'échantillons

Les bons résultats, au bon endroit, au bon moment



### VUE D'ENSEMBLE DE LA SOLUTION

La solution IT délocalisée AQURE vous aide à optimiser votre flux de prélèvements — de la prescription aux résultats délivrés aux patients.

### PRINCIPAUX AVANTAGES

- ✓ Fluidifiez votre flux d'échantillons
- ✓ Préservez votre flux de travail des confusions d'échantillons
- ✓ Consultez les résultats là où c'est nécessaire

### AVANTAGES

#### RATIONALISEZ ET PRÉSERVEZ VOTRE FLUX DE PRÉLÈVEMENTS

AQURE fait partie de 1st Automatic, une solution qui vous aide à obtenir les bons résultats au bon endroit et au bon moment. Les données du patient, de l'opérateur et de l'échantillon *safePICO* sont reliées au lit du patient, et les résultats sont transmis continuellement au laboratoire ou au système d'information hospitalier (HIS/LIS) pour qu'ils soient disponibles partout où ils sont nécessaires.

Les résultats sont affichés sur le moniteur au lit du patient parallèlement aux résultats antérieurs de tous les analyseurs connectés, ce qui permet à l'opérateur d'obtenir une vue d'ensemble et de faire des comparaisons.



#### MINIMISEZ LA SAISIE DE DONNÉES MANUELLE ET PRÉVENEZ LES CONFUSIONS D'ÉCHANTILLONS

À l'aide d'une requête démographique, AQURE permet aux opérateurs de scanner les ID des patients à leur lit pour consulter leurs informations à l'écran et confirmer leur identité. Établir la demande démographique pour une identification patient positive simplifie le flux de travail et donne plus de temps à l'opérateur pour se concentrer sur les soins des patients.



#### GAGNEZ EN CONFIANCE GRÂCE À L'ENREGISTREMENT AMÉLIORÉ DES DONNÉES D'ÉCHANTILLONS

Des données peuvent être ajoutées à l'enregistrement de l'échantillon dans FLEXLINK, notamment les relevés de température et d'oxygène des patients. Un horodatage est enregistré lorsque l'échantillonneur est scanné et comparé au temps d'analyse. Définissez l'âge maximal de l'échantillon, et les résultats seront signalés avec un commentaire indiquant que l'âge de l'échantillon a été dépassé.

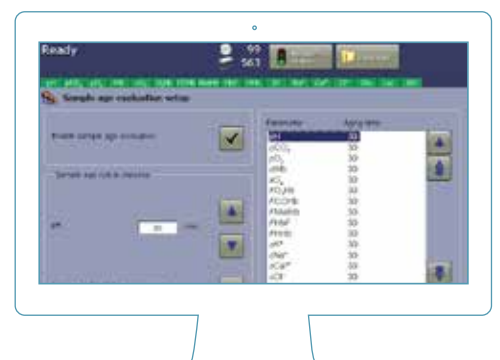



# AQURE

## AVANTAGES

### CAPTUREZ DES INFORMATIONS PRÉCISES DANS LE DOSSIER MÉDICAL DU PATIENT

L'analyse des échantillons est une configuration automatique et flexible pour l'auto-validation des patients. Par exemple, vous pouvez créer une règle définissant des « valeurs critiques » et être averti si une valeur critique nécessite une attention particulière. La page d'analyse des échantillons d'AQURE vous permet de saisir des informations supplémentaires pour plus de précision, vous offre une vue d'ensemble des résultats des tests en attente ou déjà envoyés au HIS/LIS et propose un filtre qui met en évidence les informations erronées.

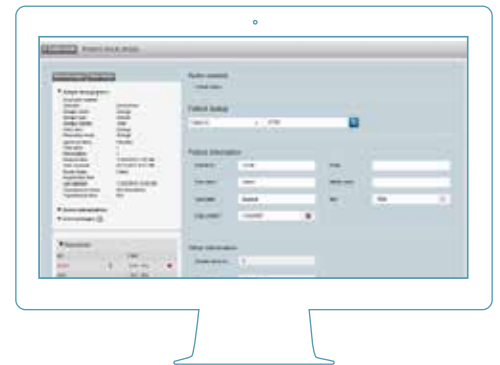

### FAVORISEZ LA PERFORMANCE ET LA CONFORMITÉ GRÂCE À UNE SOLUTION CONNECTÉE

AQURE prend en charge plusieurs flux démographiques et résultats, ce qui en fait une solution professionnelle complète. La connectivité ouverte entre les appareils Radiometer et autres offre une communication transparente entre les systèmes, avec une interface qui peut être personnalisée selon différentes configurations. AQURE prend également en charge les protocoles standard s'agissant des tests et des données de santé électroniques, y compris HL7 et ASTM.

