



# ISCHIO-MAX®

CEINTURE DE TRANSFERT



## AIDE A LA MOBILITÉ

### RÉFÉRENCE :

SI21632

**Elle assure des prises sécuritaires lors de la verticalisation, la marche allégée et le transfert siège à siège.**

**ISCHIO-MAX®** est une ceinture de transfert composée de deux poignées à chaque extrémité et de deux anses dorsales.

Positionnée sur un patient assis, ISCHIO-MAX®, évite les prises vestimentaires grâce à un soutien par les ischions.

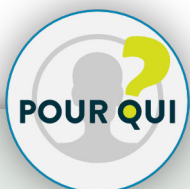
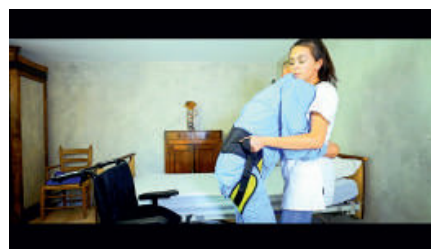

Elle s'adresse à des personnes ayant **un équilibre précaire ou ayant besoin de repères lors des mobilisations.**

### + ENTRETIEN DE L'AUTONOMIE

**Évite les prises douloureuses et anxiogènes.**

**Favorise la participation de la personne** lors des mobilisations réduisant ainsi l'effort de l'aidant.

### ASSOCIATIONS DE PRODUITS



**CEINTURE DE TRANSFERT  
OLIVIA® OU EMMA®**

Transfert avec des prises sécuritaires

Réf : SIIM8013013M ou SI21330







Date de Mise à Jour : 20/12/2023

Génération de produit : 2

Garantie\* : 2 ans

Fabricant : Alter Eco Santé

Origine : France

Classe de dispositif : Classe 1



\* Dans le cadre d'une utilisation normale et du respect des préconisations d'entretien du fournisseur

# Fiche Technique ISCHIO-MAX®

CEINTURE DE TRANSFERT



## INDICATIONS D'UTILISATION



Manutention manuelle par une tierce personne pour aider et sécuriser la marche allégée, le lever et le transfert siège à siège.

Si vous êtes utilisateur de ce produit, consultez systématiquement votre revendeur de matériel médical qui vous donnera toutes les informations utiles à l'utilisation en toute sécurité de notre produit.

## CONTRE-INDICATIONS ET SÉCURITÉ

**Ne pas utiliser en dehors des indications d'utilisation précédemment citées. Ne jamais utiliser un produit défectueux.**

Après utilisation, la ceinture ISCHIO-MAX® ne doit pas rester au sol. Vérifier les coutures avant utilisation.

Contre-indiqué pour les sujets présentant une hypotonie complète ou faiblesse musculaire importante des membres inférieurs.

Contre-indiqué pour les sujets présentant une interdiction d'appui sur au moins un membre inférieur.

## CONDITIONNEMENT

1 sachet contenant la ceinture de transfert ISCHIO-MAX® et sa fiche technique

**Un contrôle périodique de l'état du produit, de son installation (et ses fixations le cas échéant) est obligatoire. Toute garantie est exclue en cas de mauvaise utilisation, négligence ou défaut d'entretien de la part de l'acquéreur.**

En cas d'incident en lien avec notre produit, merci de prendre contact avec notre société (qualite@alterecosante.net). Vous pouvez notifier l'incident à l'ANSM au lien suivant : <https://signalement.social-sante.gouv.fr/>

## COMPOSITION & COULEUR

Polypropylène, nylon enduction PVC, polyester, polyester enduction PVC, jersey polyester enduction PVC.

Couleur : Vert anis

**Charge maximale admissible : 150 kg**

## HYGIÈNE, ENTRETIEN ET STOCKAGE

**LES PRODUITS DE NOTRE GAMME SE CONFORMENT AUX PROTOCOLES DE DÉSINFECTION HOSPITALIÈRE.**

Protocole de « nettoyage/désinfection et de compatibilité surfaces hautes » mis au point par la Société ANIOS.

**Produits prohibés** : Solvants, bases, acides, eau de javel et produits abrasifs.

**Produit recommandé** : Détergent désinfectant surfaces hautes.

Lavage à 60° en machine et séchage à 30°.

Pulvérisation d'une solution de détergent désinfectant (Essuyage léger avec un papier non tissé, Séchage à l'air).

Compatible protocoles de bionettoyage et désinfection vapeur selon la norme NF T72-110 pour la désinfection à la vapeur (utilisation D-VAP PRISM).

Stocké dans un endroit propre et ventilé, à l'abri de l'humidité et de fortes variations de température (+10°C / +30°C).

RÉFÉRENCE	N° IDENTIFICATION UDI	DESCRIPTION	DIMENSIONS	POIDS
SI21632	03760311370960	Ceinture de transfert ISCHIO-MAX®	Largeur : 18 cm Longueur : 180 cm	350 g